No. 1????

星期禮拜停印
遠近郵費酌加
週年價銀陸員
每月價銀陸毫
閏月報費照加

The Chinese Mail.

華字日報

5 Wellington Street, Hongkong.

MAY 1? 1907

省佛澳代派本報處
○羊城 ○河南 ○佛山 ○澳門 ○省城 [illegible]

光緒卅叁年歲次丁未肆月拾陸日　禮拜壹　第壹萬三千弍百九三號

正金銀行告白

敬啟者本銀行在日本橫濱埠創自壹千捌百捌拾年歲集資本金弍千肆百萬員一自實先收備本金[illegible]
式千壹百萬員[illegible]計收備資本[illegible]
除積項金壹千叁百七拾萬員[illegible]
積項合共日金叁千[illegible]
橫濱總分校各行[illegible]日本東京神戶長崎
大阪　中國北京天津上海[illegible]
漢口　奉天鐵嶺　牛莊大連
香山　美國[illegible]倫敦[illegible]
[illegible]
香港[illegible]
安[illegible]平[illegible]
十二個月週息[illegible]
叁個月週息[illegible]算
香港正金銀行司理人[illegible]

香港中華滙理銀行

實備資本式百九拾壹萬式千陸百捌拾[illegible]
萬零式千捌百式拾圓　總寫字樓在香港[illegible]分校行[illegible]
通滙天下本銀行專辦一切銀行滙兌生意[illegible]
長期附項利息列左
六個月週息[illegible]
三個月週息[illegible]
[illegible]
一千九百零六年三月六號[illegible]

荷蘭銀行

（一名小[illegible]）

啟者本銀行創自壹千八百二十四年[illegible]
年三月一號開設香港本銀行收[illegible]
三百七拾伍萬員[illegible]
在香港[illegible]寫字樓在[illegible]
英美各國[illegible]多年專做買賣滙兌[illegible]生意
[illegible]附銀息列左
十二個月週息四厘半算　六個月週息四厘[illegible]
三個月週息三厘半算　日息週式厘算
貴客[illegible]請移玉到本[illegible]
一千九百零六年二月[illegible]
[illegible]

荷國安達銀行

（又名[illegible]）

啟者本銀行創自一千八百六十三年[illegible]
[illegible]
十二個月週息四厘算
六個月週息三厘半算
三個月週息三厘算
日息週息二厘算
[illegible]
一千九百零六年十一月一號
香港[illegible]司理人[illegible]

萬國寶通銀行

啟者本銀行[illegible]
[illegible]
一千九百[illegible]

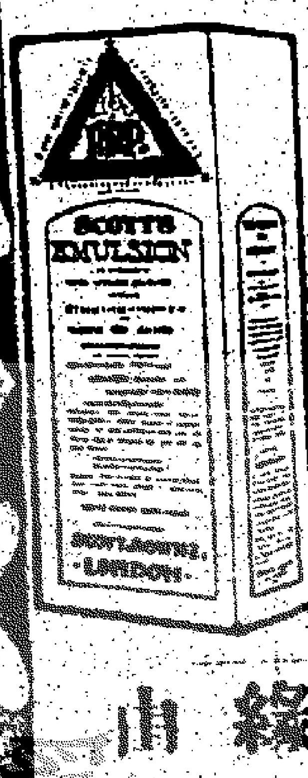

SCOTT'S EMULSION

外感發咳無眠

一千九百零五年十一月九號[illegible]路化成電都邑街七十九號門牌付來書[illegible]余感冒風寒氣管發炎由朝至晚咳聲不絕後至全然數禮拜入不能成睡食司各脫滋補乳白鮮魚肝油四日後可以成眠自此夜眠安穩無礙現目余之身子比上年加壯肉復長胃大開有力作工有心世得余獨感司各脫滋補乳白鮮魚肝油之恩　加士譯庵士書

何以得治綠由

司各脫宗魚肝油乃[illegible]天下用最佳之魚肝油[illegible]
[illegible]
能[illegible]司各脫魚肝油[illegible]家[illegible]不買

新到鐵火爐熨衣爐　附鐵光斗並各吊床上等銅花鐵床大細地氈時欵福州漆器洋貨傢私發客

香港中環馬路門牌一十九號

丁未年三月十九日　萬興榮啟

香港中國煤氣有限公司

聲明告白

凡本公司所發各單收據自六月一號起須有下列之印

HONGKONG & CHINA GAS Co. GEORGE CURRY. LOCAL SECRETARY. LIMITED.

如無此印概不作實

一千九百零七年五月十六號

司理人左治加利臘啓

錦福唐字調音英話

此書四百餘頁由ＡＢＣ數目字一二三四起至四五字句語門上專為初學者易曉快識之用各英字俱以淺白善法配用唐字讀音卷尾附錄日用信件凡依唐字讀之便得英字音韻此書易學之處人多共知毋再贅述軟皮每本價銀壹大員　硬皮每本價銀壹員式毫半
香港　省城　各書坊均有代售
總發售處香港中環水車館後街錦福書坊

火船出賣

啓者本行承燕梳公司命有英國火船一隻名利打堂S. S. "NETHERTON"因受火災現泊在架波海面今招人承買如欲出價承受者請至太平行辦房商議此佈
一千九百零七年五月十四號
雷士燕梳公司代理人香港太平洋行謹啟

承股告白

啟者士丹頓街門牌一十五號[illegible]意願日[illegible]加[illegible]桂[illegible]今志[illegible]退股由股內人承受[illegible]二日將[illegible]本[illegible]利交易清楚[illegible]隆與退股三人無涉特此聲明以[illegible]
丁未年四月十四日　[illegible]

曾伯廉疴嘔肚痛瀉藥水

CHAMBERLAIN'S DIARRHOEA REMEDY

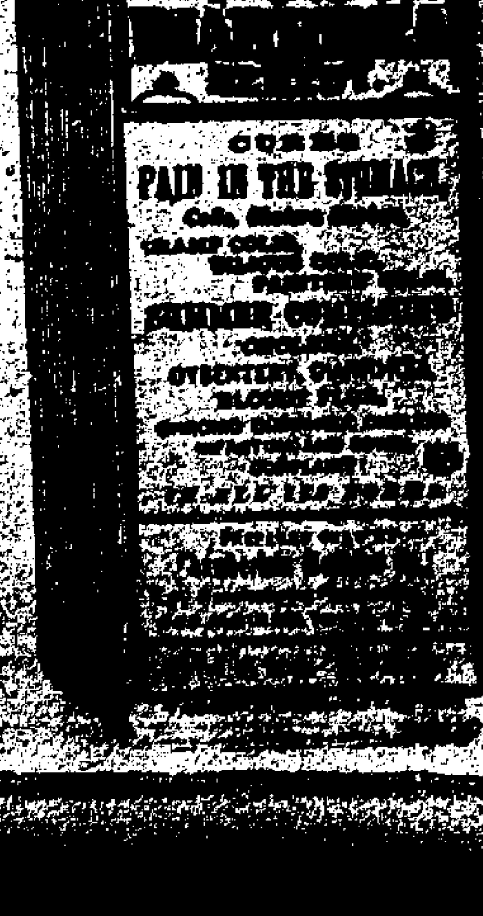

此藥為天下治霍亂吐瀉之妙品凡肚[illegible]
便不結[illegible]一經服此無不立[illegible]
服之亦[illegible]計[illegible]
證有九[illegible]此藥一劑立即[illegible]
故存[illegible]多令人[illegible]家宜[illegible]
[illegible]
大瓶價銀一毫　小[illegible]半元
香港寄售處威建藥房

YUET WAH & Co. No. 151, QUEENS ROAD CENTRAL, HONG KONG

粵華公司洋貨

啓者本公司批發洋貨[illegible]
寒往暑來特備時式綵笠[illegible]
[illegible]

魯林酒發客

本行現由大呂宋西洋國運來老年魯林酒發售此酒有衛生之功能開胃補血養顏治一切傷症婦人產後飲之極合能去瘀補氣補血也每打價銀由拾柒員起至肆拾弍員諸君採買請到本行面議

大道中壹拾弍號
源和洋行啟

省港夜船 播寶 哈德安

啟者本輪船來往省港最為堅固快捷遠近馳名茲由本月十一日起晚泊永樂街口碼頭輪上買辦人役伙食茶水招呼加意慎夏特此佈聞 八五艮

○播寶輪船 ○哈德安輪船 兩船全價
西式房艙客每位收銀五員
華式房艙客每位收銀二員
樓上客每位收銀一員二毫
大倉客每位收銀四毫
香港每晚九點半鐘啟行
省城每日下午五點半鐘啟行

丁未年二月十九日　本輪船謹啓

告白

本號素業自創製各種[illegible]水解熱消炎服效[illegible]商所推許近更精選[illegible]新製一種[illegible]可以滌煩袪可以除暑渴為飲品中之冠絕一時者也世有我之同嗜者請嘗試焉

新到加波力牙粉

夫牙齒之為患痛關寢食俱[illegible]枯朽蓋存其致患之由[illegible]因不善保固一經發作躁[illegible]除者用本局此加波力牙粉刷牙最能益齒兼能辟[illegible]除蟲永無牙患

每盒價銀 大七分二厘 小三分六厘

新到加波力香梘

此梘係以加波力藥製成專治一切皮膚各症善能殺[illegible]解毒辟[illegible]用以洗滌可免傳染之患

每件價銀七分二厘

利濟公司火船直往秘魯

啓者本公司撈頓火船已於叁月初伍日在香港開行直往秘魯 介郎埠共儎搭客千名尚有許多額滿見遺未及搭船者足見本公司之船辦事妥協故能賓至如歸之樂

下水定期陸月拾伍日在港開行前往該埠如貴客立意搭本公司之船者必須預早隨時到各代理處交定留位方免臨期又復如前見遺也特字週知此佈 三日專

代理人
祥和棧　廣昌和　德造源　寶隆號
安榮棧　寶興昌　永春榮　保生堂
厚昌隆　保生昌　正合號

光緒卅三年三月二十日　香港利濟公司謹啓

失單告白

啓者陳美又名陳九妹於舊歲十一月十八日付下銀在福安堂陳過祥又名陳雲生處銀已立回字據不料於丁未年四月初四日失去銀單即到福安堂處報明聲將原付單之銀本息一概清還如有執得此單者作為廢紙先字聲明見至後論

丁未年四月十一日　陳美又名陳九妹謹啓 二八必

請廚子

茲欲僱一精識摩嗜食品之廚子一名其人須兼識英廚及略通英語方合有意者請往孖旂杆第九號拮孖洽洋行詢問

一千九百零七年五月七號啟 三午艮

方便醫院招待留醫廣告

啓者敝院歷年由董理親督工人到港澳輪船招待時疫脚氣等症留醫妥當中外所知現聞澳門時疫盛行敝院特派工人穿着方便醫院號衣早晚到輪船迎接凡有貧病由澳回省欲入敝院留醫者分文不受不用担保但有身穿本院號衣各工人需其料理即到輪船步送儻與街口酒利[illegible]飯館[illegible]串同[illegible]收銀五毫率貧病[illegible]中途不測輕費倍不得多取病者無力輕費由本院支給特此佈告

光緒卅三年四月十一日　城西高尚方便醫院同人謹啟 一八必

船期告白

啟者本公司現再租多艘國快捷輪船一艘名叫孖利准期四月拾七日由港啟行直往墨國市打孖咕埠及墨國內地各埠船上伙食寬厚床位寬爽工役人等均習以禮相待各事佈置妥當貴客搭船附貨請早日到本公司寫字樓掛號庶免臨時致悞是為至要本寫字樓仍舊在大鐘樓下必打街昌興公司二樓此佈

○孖利輪船定期五月十六日由港開行

光緒卅三年三月二十日　中華輪船有限公司謹啓 一五艮

告白

啓者本院西環之疫局准是日開辦如有染疫者請到該局調理中西藥品聽任病者擇用其親屬探望隨時均可到局審視如染疫者慎毋匿報或棄尸道傍致碍衛生及有損文明之教是所厚望也

丁未年四月初四日　東華醫院謹啓 九十必

臺灣銀行告白

啓者本銀行[illegible]字樓現在台北實[illegible]本銀伍百萬圓今分枝本港日本[illegible]各[illegible][illegible]置買匯兌附揭[illegible]兩生意

茲將本行利息列左

十二個月週息五釐　六個月週息四釐算
三個月週息三釐算　日息計週息二釐算

貴商賜顧請移玉步到中環德輔道中門牌第三號即寄英皇酒店樓下本行寫字樓面商是荷

癸卯年四月十五日　臺灣銀行司理人啓 二五艮必

更正告白

專辦影相乾片藥料
新式大小快鏡射大
鏡箱金木鏡架發行
代寄各埠實價無欺

香港中環擺花街尾石街口廿七號
省城十八甫蠻海日報館左便門牌

粵東省城香港德源號謹啟

VAN HOUTEN'S COCOA

溫厚頓穀羔粉

精力耐勞為勞力勞心者所必需如人欲得此須飲溫厚頓之穀羔粉能增長精神氣力為補身最適口之妙品是人當享用之穀羔

馮輝生

精雕大小唐洋字銅招牌陰陽鋼印火漆印銅鐵象牙字印貴客光顧請移玉至中環[illegible]杜坊門牌十八號

馮輝生謹識 二同必

吉舖招人承批

茲有灣仔[illegible]頸歌街尾新街新建舖屋三十二間俱皆通爽光亮寬宏極合衛生均招人承批租價相宜如合意者請移玉到嘗沙宣洋行面議此佈

丁未年四月初二日　嘗沙宣洋行謹啓 卅一必

請買辦

有欲聘買辦一名其人須熟諳中國南方商務及能與香港屋宇產業殷實擔保年中所做之生意十份之一並有銀行可稽者如合就請將[illegible]欲[illegible]新先函問何局士及保理狀師可也

一千九百零七年五月二十號 八必

決定商辦粵路總協理資格佈告

一本人姓名至少有二千股以上手握商業在生意場中閱歷有年明白事理品望素孚無官紳氣習不兼差粵屬公司者為合商辦資格

一須於四月二十日由股東先行將式千股以上本人姓名查列榜示其品望合格無異者始能投筒有違式及前有破壞商辦粵路有據者均以違式論開筒後概剔出不算

光緒卅三年四月初七日　粵路正式會[illegible] 至五必

聲明告白

啓者自是日起所有我愛馬利堪[illegible]各號賬目[illegible]經手[illegible]此聲明以免後論

一千九百零七年五月二十一號　康樂道中二十號[illegible] 三八必

聲明告白

啟者油麻地[illegible]南海旁品聯茶居向無揭借担保等事如有相信送至[illegible]錦凌親筆簽字為實如無錦凌簽字為憑[illegible]是問與本號無涉特此聲明

丁未年四月十三日　品聯茶居[illegible]謹啓

粵路公司廣告

啓者昨初一日股東會[illegible]是日[illegible]六條大[illegible]決定期五月初二日舉行股東[illegible]式會并舉定[illegible][illegible]正[illegible]長[illegible]吉[illegible]石[illegible]朱伯[illegible]陳[illegible]君[illegible]長[illegible]事決定以壹千股為[illegible]選舉[illegible]一股兩股之股可聯合[illegible]至滿壹千股之數[illegible]有一選舉權滿式千股為式[illegible]照此類推自本月十六日起[illegible]各股東一律[illegible]小股票到公司交[illegible]長[illegible]選舉票至五月初一日五點[illegible]截五月初式日早九點鐘[illegible]各[illegible]選舉[illegible]公司投筒至[illegible]午一點鐘止截[illegible]即[illegible]驗[illegible]商會[illegible]核定[illegible]并電[illegible]各省[illegible]路公司[illegible]公除電[illegible]部并佈告中外[illegible]佈告

光緒卅三年四月初五日

本館告白

[illegible]

戊戌年二月吉日　華字日報[illegible]

新到鐵火爐 熨衣爐 熨鐵 光斗並各吊[illegible]
曾伯廉
REMEDY

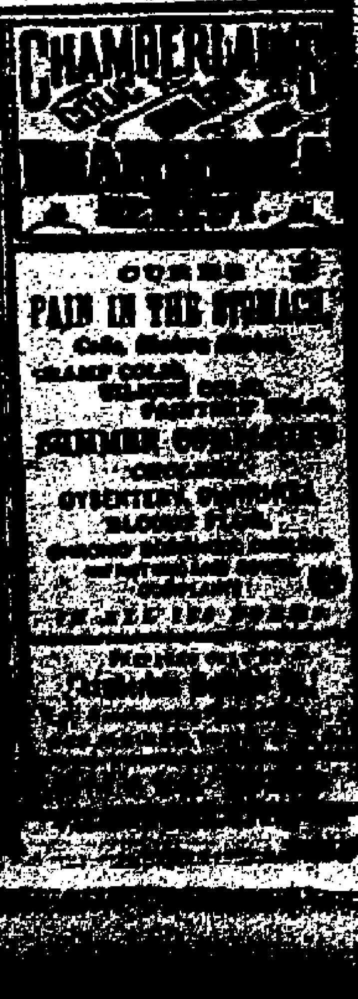

各國

○實戒烟丸亦掛洋旗　民政部飭設戒烟公局禁民間私肆售賣丸藥茲京師各賣戒烟店紛紛設法預掛洋旗以為抵抗但民政部以為低藥害人無論華洋一律禁賣有違此者封其店並其人予以監禁之罪

○日人欲挽回麥米之利　日本橫濱報界內謂近年來米麵二宗銷流甚大不敷極多約計每年中所需四十五兆石有奇國內種植麥殼之數日漸減少去年由外輸入之米麥約十五兆石價銀十五兆元此數實占年中所用全數三分一焉商部見利權外溢擬設法挽回考察地方講求其利謂若有善法經理麥產必豐則已○國一切預備扶助農民條開地土之宜不及外國云

○訟費鉅大之罕聞　美國紐約有富翁名流被控飭美律師之案此次高門訟費共需三十萬元內本省公費八萬元開涉該案外人費六萬元律師費十五萬元陪審員費一千五百元聞被所延律師麥路馬訂明訟勝酬金五十萬若件失性禁錮癲院或監房酬金十萬若判為有罪酬金五萬元云

香港

玖續委員報告潔淨局之腐敗

（潔局帮辦有反對委員之意）

據報章第三百六十六款至三百六十九款內言潔局各帮辦聞港督派員稽查大有反對之意欲派員之後除三數帮辦之外其餘各帮辦皆約同叙會以卑利安帮辦為主席所發之言論甚為激烈又云該所選為委員之人不合聞會由律師具稟港督倘有傳訊各帮辦之時求港督准其延律師辯護如此可知帮辦中人便無規矩此等事亦宜大為整頓

「稽查証人及受賄之情形」

據報第三百八十武款內言委員等將審訊各証人之口供畧述一遍而且言及稽查實情之難第三百八十三款內言街外聞港督派員稽查潔局各人即將稍有關涉於潔局之事據盡行廢滅第三百八十四款內言又查有潔局人員與各起造店有來往者一聞派員之事怱然往各起造店勸其將與一己往來交涉之文件盡行廢滅第三百八十五款內言委員等自初夫時查各華人皆不敢將實情供出恐妨有關罪於各帮辦而貽後日無窮之患者第三百八十六款內言幸得數部幾本然後從數據上稽以跟究出受賄及勒索等情事至其中所審訊之時造人總沒有妥當之數部呈上備查第三百八十七款內言入人皆切實清理數目之妥善至云不肯繳出數部備查則其中必另有緣故已屬可想第三百八十八款內言須知中國官場中人其受賄已成習慣及各華人到港見此受賄情形殆視被國官場相同亦恬不為怪并以潔淨局各帮辦經有多勒索而華人之順從者其數不止是半第三百九十款內言居然等受賄之事實屬異常秘密至其所注入數部之索求惟以別樣之名目相管代如工銀經脚銀之類其中僅有一宗案係寫明受賄字樣至交帮辦手收之或係但寫某約帮辦之號數而不寫其名　「仍未完」

○老人揚三齡女童　十三日輪船名新會自西江抵港時第二號艙房派一帝差登輪搜查艙見艙中有老一人手抱三齡女童帶差見其形跡可疑拿至補房檢老人稱姓何名錫又稱女童係汝何人老人倉惶不能答遂控以拐帶之罪先是新會輪自梧州駛行時輪上大副見何某與女童下輪時似有可疑之狀及到港時即密知差登輪捉拿此案已於十四日經府署提訊押候

○庫務報告度支　庫務署册報自西正月起至三月三十一號止該署所進之數共三百零八萬八千七百一十七元一毫八仙同時支出之數共二百八十一萬七千七百五十元五毫三除支外尚存銀二十七萬九百六十七元大毫五仙又報西本年計至三月卅一號止存項共得一百四十五萬七千大百二十一元八毫四仙而欠項共二十九萬一百零六元五毫三仙除欠外尚存銀一百一十六萬七千五百一十五元三毫一仙

新任香港總督勞吉之像

專電

○鷄火不戒「德臣電」上海十四日電會有無賴之徒多名聚欲放火焚燒廟宇以圖搶劫幸巡捕梭巡嚴密不能加害

○西報論華「南清電」倫敦廿三號電云哥郎報著長論責備中國政府傲待各國使人難以忍受欲聯合各國以對待華人又謂日本已無善教引中國帮同振興亞洲之法

○親王游歷　同日電云英皇曾有意欲隨日本親王於禮拜二日往亨路打機閱陸操打在比伯府中設筵以讌親王彼於今晚六句鐘退倫敦仍居玉宮

○日使覲俄皇　又電云日本派往黑爾太平會議之使臣等曾赴聖於皇宮今日覲見俄皇

（邏王在意　初七號電云邏羅王現仍在意大利國北境上游地方游覽

電諭

○十一日　召見軍機丁寶銓王步瀛○同日奉　上諭秦天吉林黑龍江巡撫均著加副都統銜欽此

○十二日奉　上諭沈家本著調補法部左侍郎大理院正卿著張仁黼調補欽此

買船告白

啟者茲承買到陳有利梅魚船壹隻船牌第壹萬二千零四十八號及買到陳亞金黃魚船一隻船牌第壹萬三千零七十四號準於本年四月十七日交易清楚如日前該船有欠到各號貨項及揭借等項及有來歷不明概歸陳有利及陳金兩人支結理明與新承買人無涉特此聲明以免後論此佈

丁未年　四月十六日　承買人何壯好謹啟　一廿日

拍賣

啟者末士佐治林勿准於四月十六日即禮拜一日正午十二點鐘在本行對面貨倉內有鑵頭猪脚弍拾弍箱鑵頭猪肉拾弍箱鑵咀火腿弍拾箱湯陸箱什牛肉拾箱牛利拾捌箱鮑腸拾壹箱燒牛肉三十四箱烟肉十六箱鑵洋葱牛扒肆箱鑵頭咸牛肉卅二箱什欵肉食三十箱出投以價高者得現銀交易貨客看明議價落之後倘有不測或意外之事俱歸買者自理特此聲明

丁未年　四月十六日　末士佐治林勿啟　三十日

廣告

啟者本所謹擇於本月十八日下午兩點鐘開門集議凡我同人務望躡躍賣臨勿棄利是局幸甚報界諸君甚此敬啟

光緒卅三年　四月　十六日　闆十日

粵路股東集議所主席陳庚虞啟

招人起貨

啟者本公司之火船……庇能及新架坡等……即日裝貨……至本月十大日下午四點鐘以前……未起清本公司則將各貨起至九龍貨倉……或有意外及費用等項貨主自理本公司……保險其貨係由庇能星架波……等日由船起清否則將其貨起上貨倉所有……與保險均歸貨主自理特此聲明以免……佈

丁未年　四月　十六日

章廉士紅色補丸又到

本館啟

尋人伍千員賞格

今有英國新金山人名喜路麥拿利士 Hugh Mollindi 年約……五尺十一寸……一千九百零六年……月十五號即中曆……年九月廿九日在……出門據云將往省城……至今不知去向如有知方君子知其下落生死報信者賞銀五千大員決不……此賞是實

丁未年　三月廿……日　萬香大酒店……

異士 ℅ China ……

退股告白

啟者香港中環永和街門牌一十三號信昌號做金山庄生意自光緒二十五年八月開張做至光緒三十三年三月十六日止今因鍾美順鍾厚群鍾美來呂蝻統江門祥豐號志圖別業願將名下所占生意股份係私偏底頂與信昌公盤承受該生意日前所有中西交易來往附揭經以找結清楚自退股之後任從用回舊字號貿易倘信昌日後生意盈虧以及來往數目担保棒連轇轕盡歸信昌公盤經手是問概與退股人無涉特此佈告

光緒卅三年　四月　十六日

退股人　鍾美順　鍾厚群　鍾美來　呂蝻統　江門祥豐號　謹啟　十二日

代售

班中跌打丸　每丸價銀壹毫

跌打追風膏藥　每貼價銀三分六

欲購者　請至華字日報執字處採買

三壹樽　毎　玫瑰擦牙膏　毎　玫瑰擦牙散　毎盒壹毫

香水

集議所緊要廣告

公啟者本所於二月十七日大集……

丁未年　二月　初三日

改三十年惟粵省……
謂中國商人初辦鐵路若……
定期收回恐以後無人敢……

論說

論御史趙啟霖革職之有類于冤　客星

以言官而獲譴近十數年間則以安維峻鍾德祥蔡桂三御史爲最重安則以離間兩宮獲罪鍾則以受賍事敗蔡桂持摺向佐領嵩齡索賄三人罪名雖異而革職則同發往軍台効力則罪則又同此外如佛等輩則類以不勝御史之任衡同原衙門行走斯已耳蓋國朝厚待言官雖或奏參失實而朝廷不執誣告反坐之例以對付其後未始非以曲宥言官者作敢言之氣而便在廷諸大員多有所顧忌而不敢逞耳

異哉趙御史之參劾段芝貴一案牽及慶王父子也趙摺一入段即有旨開缺且立派醇王孫相以行查調趙之劾語全屬風聞似兩宮不遂行動怒乃自醇王孫相以奏無實據覆奏以後即又降旨以趙妄參大臣即行革職趙此次忽得革職處分其中冤與非冤似非逖聽風聲者所能遽下斷語而竊有所不解者數事固不能無疑其有類于冤焉

一趙既有旨革職而振貝子旋亦有旨准其開缺也夫振貝子以天潢貴胄奉使英廷回國後爲兩宮所信任商部初設即以貝子之貴而入爲該部尚書至今數年雖未嘗有新事業出現而亦未嘗有辜恩溺職之事不滿于人言況振貝子差年見其父拜爵熱鬧固僅其父之後亦作大開拜爵之門夷攷其年實不過三十二歲耳以方壯之年華爲親藩之卓犖自請開去差缺胡爲者其父慶王復爲之代請胡爲者兩宮亦勉徇其辭而特准其辭又胡爲者此中疑竇甚多而適際趙被霖參其嫖妓傷挙事之後此則吾之所最不可解也于振之辭缺而不得其解于趙之革職而益無滋疑乎

一趙被霖既革職而段芝貴又不聞復位也夫使段芝貴果無嫖妓貝子餽金親王之事則醇王孫相徹底查明水落石出在段受此一番汚辱之謗事關名譽其不値回已甚多況慶王於此案固已法外追遙振貝子于此案又已解脫淨盡趙以妄參獲咎革職示懲然則段芝貴之開復非在人人意計中事乎蓋段如有應得革職之罪則趙御史斷不能與段而同科今趙既有應得革職之罪則段芝貴亦豈能與趙而齊觀一革職一復位是之謂平反有革職無復位何得謂查明此又吾之所更不可解者也於段之不復位而不可解于趙之革職其敢曰非冤乎

一趙既革職而都御史陸寶忠御史趙炳麟復上摺爲趙呼冤之舉也夫趙以一摺而黜一巡撫去一尚書軍機首領之親王亦謂有因此乞退之說是趙此次所參不實革職再其一摺之力固只實行而無遺使其如查奏者之所言揚擧言確不曾入振貝子之門十萬金確不曾上慶王之壽趙乃無故造此誣言吾知其人非入于瘋狂即同于失性既經嚴旨革職彼言官其誰不引之爲戒避之若浼也今言官等不惟不謂然之且更爲之籲請開復豈人人皆瘋狂失性歟抑事不可掩見有從而掩之者又人人思發其覆歟此爲吾之大不可解者也于言官之聯名爲趙爭而不可解于趙之革職不尤情抱不白乎

吾竊嘆趙之革職雖以不實二字爲爰書之劵然不能背是而爲之訟冤而懷此數疑愈求而愈不得其解有不能不疑其有類于冤者身居言官以冤獲譴亦屬異聞然振貝子開去差缺段巡撫不再復位各言官聯摺上爭趙御史原參之志亦可謂得行矣無官一身輕直聲震天下何對乎冤與不冤哉

本館特電

○十五日五點鐘接北京訪員專電云

聞周馥屢被參劾恐須開缺有以端方調補兩廣總督岑春煊補兩江總督之說

又電云　郵傳部電周馥准粵路公司伍月初弍日開股東正式會

又電云　外部與各使議禁鴉片烟訂期戊申年實行

按日前本報所紀英使照會政府謂本年印度種烟經已收穫請展期明年禁輸入今外部與各使商議或因英使之請也

又電云　京張鐵路展築至庫倫定伍月開工

又電云　郵傳部前議各省商辦之鐵路式拾伍年由國家收回現張之洞覆奏請改三十年惟岑春煊覆奏謂中國商人初辦鐵路若定期收回恐以後無人敢辦請作罷論

○是日三點鐘接粵省訪員專電云

潮州府饒平縣黃崗地方匪亂戕殺官員焚燬衙門周督派李準帶兵往剿已僱定招商局廣大美富兩輪運兵往汕頭

廣東

○饒平縣亂黨暴動之警聞　「本館訪函」　十五日接汕頭來函云潮州府饒平縣黃崗地方十二早子刻亂黨起事先圍黃崗同知署及黃崗協署都司署隨即放火焚燬屋宇甚多各衙門亦被焚及現黃崗同知黃崗協副將及都司千把均不知下落有云已被亂黨戕殺聞亂黨與閩省漳州府詔安縣之黨聯合甚有紀律於民間錢財并不搶掠有云係革命黨有云係三合會黨未知孰是現潮州洪道及潮州鎮聞耗已派兵前往勦辦汕頭一帶均已戒嚴又電聞督轅速派兵協助矣

○推廣各縣商會辦法　「羊城訪函」　農工商局會辦張道祖良以近來各縣均多設立商務分會即內地各埠亦經周督派委酌量分設故日昨特赴督轅稟商推廣商務分會各事并擬嗣後如有商會之處凡一切商家轇轕事務統遵照先赴商會聲請凡屬內一切商情商務均應由各該商會隨時稟報以憑核奪等語周督大爲贊成并飭司道妥籌辦矣

○所謂整頓者如此　「羊城訪函」　自周督飭停大鎗圍後停鎗銅圍故銅圍出數日少且近往潮驛館亦故價值爲之一漲聞日昨周督特飭官銀錢局將現在雙毫暨及銅圍剛鑄等價值每日列明擬實揭傳廳設法整頓云

○三江火燒戲棚之慘象　「新會訪函」　三江鄉戲棚火災慘紀前報該鄉趙氏循例四月初八日在舊岳下廟前演戲其戲棚之右側來搭有合和棧粟寮以爲開人夥會之所按例凡當演戲時必先拆去恐有意外此次合和棧中人以看戲稍便沉不肯折適於初九日一句半鐘先由棧中起火時風力正大延燒戲棚老少男女均知廟之右便餘地空潤向此逃走距廟右亦有來搭有爽寮名曰國賓廠中人見火勢將近先將橫攔擋出以人多不能行譬故門外盡將去路堵塞此外又有貿什物之蓑衣傘亦被推倒由是凡向此逃走者幾無一人可以生還通計死者四百餘人其受傷者不可勝計有一家父子兄弟死去至六人者有母子姊妹四五人者初十日因本鄉棺木仵作不敷有父相子屍有兄拾弟屍自行埋葬者慘酷之形不可名狀查此次起火之由以合和棧當事首而國賓廠之鄉之人議與兩處爽棚中人決不罷手聞人已紛紛逃往外洋未知將來作何究竟也

○新會陳鍾兩姓械鬬案　「新會訪函」　新會縣屬天湖壁陳姓與朗頭鍾姓械鬬數日聞鍾姓已斃數人現兩姓均稟請縣令蔡令已飭孤兵彈壓至今數日蔡令仍未派兵前往云

○開擴禍　「江門訪函」　江門水南鄉祖廟演戲向以爲例前數日開場演戲兼開番攤抽收戲費海防公司以水南局私自開賭有碍餉源釀成械鬬開鎗斃數命現經稟縣請勘也

○西樵鄉議禁革陋俗　西樵鄉俗向有女子歸寧不返惡習近來此風日非嫁女者復索重聘嫁後又有祖生日相鷄米等及種種無謂名目動費多金其始不過一二富家倡之繼則貧戶亦相率效尤其舉辦稍遲則加以拘索陋習相沿良堪浩嘆現聞該處各鄉局紳擬就改革章程十條聯稟縣官請爲示禁

○擬爲捨身救人之戲子開追悼會　新會三江鄉失火之原因係由蓬廠而起現該鄉以班中大分亞牛在女棚上救出數十人遂爭殞命擬於事後爲該六分開追悼會云

○整頓街道續函　昨稗富道擬將富街招牌一律拆去先從雙門底道起昨長巡警總局代僱工人并派巡官長富場督拆其拆工由店戶均攤估計雙門底上街豎有富街招牌之店每店約派二元云

○馬路直達堤岸　日前周督擬由西門至東門一帶街道設法開闢以廣商務現在此路不過與新龍口商場聯接不能與新築堤岸連通商貨往來仍不便捷故特擬再由籌可前起辦送填築馬路直達碼頭新築堤岸如此四通八達輾轉貫串於商務衛生兩受益并擬從速與築派工程師詳細勘明日昨已札南番兩縣傳集各該街舖戶商人飭令一律遷入數月至有碍馬路之舖尤須一律遷徙以便折卸當經飭劉兩令傳集各商舖飭遵照各商已允具結矣

○黎國廉奉周督委查二事　黎國廉此次出洋除前郵傳部奏派調查航業外並奉周督委查二事（一）考察暹羅遏否奏派欽使撫或僱派領事（二）調查南洋各島華僑以何省人民爲多商務以何者爲大俾得設法保護云

○因公殞命已奉准建坊　日前周督附片具奏南洋僑商陳紹康在漢口輪遇難因公殞命請敕建譱坊現差弁賫回原片奉硃批著照所請該部知道欽此

○冒名圖利被究演淫戲亦應禁　前日有人冒藩紳督術名字函致當道以河南戲院演淫戲曾[illegible]姓有股在內當[illegible]驗由巡[illegible]令紳聽[illegible]自外學班中全係女子並無男女合演[illegible]娼士妓本月初四晚曾演金蓮戲[illegible]河南正局查知飭令翌日不得再演[illegible]其餘所指各節均查無其事又淫[illegible]首函實係假冒伊等不知情[illegible]紳局已札飭河南正局將冒名之人[illegible]至戲院附姑免置議云

○行知鐵路材料免稅　總督周奉札[illegible]緒三十三年四月初四日准農工商部咨[illegible]緒三十三年三月十八日移准軍機處片[illegible]日農工商部會奏各省商辦鐵路所用材料[illegible]辦暫行免稅奉旨依議欽此傳知欽遵[illegible]應奉錄諭旨刷印原奏咨行欽遵辦理[illegible]奏一摺等因到本部堂准此除咨行外合[illegible]飭札到該公司即便欽遵查照毋違此札

京省

○驗猜外官消息　前任通政使[illegible]用日久日前本有位置丞參之議[illegible]自行密保丞參故無預其選現有外[illegible]電消息

○辦公諸速改外官　度支部[illegible]前召見仍以速改外官爲言欲多[illegible]入部幫辦圖務

○辦新政豈能因循耶　度支部自[illegible]中國司局廠或廢或新創設或改訂名目[illegible]多一時萬難離舉[illegible]勿操之過急所以雖奏准[illegible]尚未十分整頓然其辦事之[illegible]須公以補其缺也

○調查中國郵政之發達　據郵政局[illegible]電報告可知郵政大爲加增統計所[illegible]萬萬一千三百萬件前年不過[illegible]千大[illegible]小包有一百三十八萬三千件前年不[illegible]件准郵局所帶銀兩一百九十三萬[illegible]前年不過八十一萬兩所設郵政[illegible]加添去年共有二千零九十六處[illegible]千六百二十六是加添四百七十[illegible]報告中又云火車往來大有[illegible]火車已造成者計有三千七百四十[illegible]造成者一千六百二十二英里

○法部擬承最高等裁判　各[illegible]判斷約分四級事之初[illegible]而爲地方裁判再進[illegible]一審判定應不能再[illegible]制定某等[illegible]由法部[illegible]責任[illegible]

○實戒烟丸亦掛洋旗　民政部前設戒烟公所禁民間吸肆咣售丸藥茲京師各實戒烟店紛紛設法預掛洋旗以爲抵抗但民政部以爲假藥害人無論華洋一律禁賣有違此者封其[illegible]

○訟費節大之罕聞　美國紐約有富翁名憔披控紐約艷貴師之案此次衙門訟費共需三十萬元內本省公費八萬元開涉該案外人費大萬元律師費十五萬元陪審員費一千五百元間候所延律師麥路馬訂明訟勝酬金五十萬[illegible]

[illegible]形迹可疑拿至楠涉據老人稱姓何名[illegible]女童係汝何人老人含糊不能答巡捕以為拐[illegible]之罪先是新會輪自梧州駛行時籌上大函見有某與女童下輪時創有可疑之狀及到洲時即密報差登輪捉拿此案已於十四日解府署

拍賣

啓者未土佐治林勿准於四月十大日禮拜一日正午十二點鐘在本行對面貨倉內有鑑頭豬脚式拾式箱鑑頭猪肉拾式箱咀火腿式拾箱湯陸箱什牛肉拾箱牛利拾箱醬腸拾壹箱燒牛肉三十四箱烟肉十大箱鑑頭咸牛肉廿二箱什欵肉[illegible]

招人起[illegible]

啟者本公司之火船一隻名[illegible]庇能及新架坡旱孫港凡有[illegible]即日携帶賬紙到本公司[illegible]至本月十大日下午四點鐘以前[illegible]未趁清本公司則將各貨[illegible]

香港華字日報行情

往上海 ○火船

往日本 ○火船

太古洋行

怡和洋行

招商局

船頭貨音

○日本郵船公司火船

○招商局火船

光緒三十三年 月 日

香港華字日報附張

光緒卅叁年 歲次丁未 肆月拾陸日

大英壹千九百零柒年伍月廿柒號禮拜壹

啟者瑞記洋行有堅固快捷火輪船名
○奄皇創士打拿 往舊金山大埠 准廿五落貨廿八日開行 三禮拜
貴客如欲搭船附貨請至上環大馬路杏花樓左鄰本分局面議 瑞記分局啟

啟者茲本本分局有堅固快捷火船名
○流班 往上海橫濱神戶埠 准四月十七日開行
貴客如欲搭船附貨者請到本公司面議價甚相宜 金孖素分局啟

啟者本號代理[illegible]洋行堅固快捷火輪船名
○臨安 前往海口埠 准四月十六下午開行
○大利合 前往海口海防埠 准四月十八下午開行
貴客欲搭船附貨者請至上環[illegible]面議 [illegible]號啟

大阪商船會社

准期常川往來中國之南及台灣上海等埠

前往汕頭廈門淡水埠
○福山丸 准四月十六下午開行

前往廈門福州埠
○威航丸 准四月十八下午開行

往汕頭廈門福州上海
○蘇州丸 准四月十六早九點開行

前往汕頭廈門打狗埠
○福州丸 准四月十八早九點開行

啟者本公司[illegible]國快捷火輪船如[illegible]上海及揚子江各埠[illegible]本公司[illegible]海分行[illegible]貴客欲搭船附貨者請移玉至[illegible]中門牌八號本公司辦房面議
光緒卅一年 六月廿三日 大阪商船株式會社謹啟

往上海日本各埠檀香山舊金山等

東西輪船公司 花旗輪船公司 東洋汽船公司

兼接搭客往歐洲各國大呂宋開拿打等埠
又接搭客往麥西哥及南北美洲各內埠
如有火車相接即由火車轉駁

花旗及東西輪船公司各輪船開行日期開列
○高麗 准四月廿 日開行
○西伯利 五月初八日開行
○甑拿 准五月十五日開行
○蒙古 准五月廿二日開行
○多力 准六月十一日開行
○[illegible] 准六月十八日開行

東洋汽船公司輪船日期開列
○美國丸 准五月初一日開行
○日本丸 准五月廿九日開行
○香港丸 准六月廿八日開行

已上各輪船開往舊金山大埠先到上海次到日本[illegible]再次到檀香山直往舊金山[illegible]客位列下
往神戶每位銀拾九元 往長崎每位銀拾六員
往上海每位銀拾二元 往橫濱每位銀二拾元
食茶水床鋪一概妥當
往檀香山每位另稅金銀壹員 男客金銀五十元 女客加收金銀五員
往舊金山每位另稅金銀壹員 男客金銀伍十員 女客加收金銀五員
本公司兼接搭客往歐洲各國及大呂宋開拿打等埠凡往歐洲麥西哥及南北美洲各內埠可由火車到者則由火車駁往[illegible]轉駁船車均有一定價值請到中環海傍干諾大道[illegible]本公司[illegible]恐如有貨物寄往橫濱日本各埠檀香山舊金山及美國各內埠[illegible]巴拿孖庇老等埠本公司俱有船駁載到[illegible]未開行前一日下午四點鐘在船落清遲則不收小件[illegible]點鐘在本公司寫字樓收凡各小物件[illegible]何貨物價值若干至貨物寄美國內地及檀香山大呂宋埠者本公司要報稅單副寄檀香山及舊金山大埠稅關查驗
光緒廿六年 七月拾九日
花旗輪船公司 代理東西輪船公司 代理東洋汽船公司 代理人[illegible]啟

啟者本行有堅固快捷火輪船名
○坤禮文 前往日本域多利打金麻埠 准四月廿八日開行
貴客欲搭船附貨者請到本行面議可也 天祥洋行謹啟

啟者本公司有堅固快捷火輪船名
○日本皇后 前往域多利溫哥華埠 准四月廿六開行
○他打 前往上海日本雲哥華埠 准五月初九日開行
貴客欲搭船附貨者請至本公司面議此佈 昌興輪船公司謹啟

啟者本公司有堅固快捷火輪船名
○荷軒士都芬 往石叻庇能哥林保夏威咸 准十八日開行
貴客欲搭船附貨者請至本公司面議 [illegible]輪船公司謹啟

啟者本行有堅固快捷火輪船名
○河內 前往海防埠 准四月十六下午七點開行
○海[illegible] 往海口北海埠 准四月十六下午七點開行
○千愛 前往海防埠 准四月十八下午七點開行
○布威 前往海口海防埠 准四月十八下午七點開行
貴客欲搭船附貨者請至本行面議此佈 孖地洋行謹啟

啟者本公司有堅固快捷火輪船名
○科[illegible] 直往神戶埠 准四月十三落貨十六開行
○芝波打士 前渡八打威三巴冷四利丞蘆家室埠 准十七下午開行
○南山 前往汕頭埠 准十七落貨十八開行
○比連士昔擔士丈 往橫濱神戶埠 准四月十九落貨二十開行
○般島 前往古達山打根埠 准四月廿一日開行
貴客欲搭船附貨者請至上環[illegible]本公司面議 [illegible]公司啟

啟者本公司有堅固快捷火輪船名
○自濱丸 往域多利舍路上海神戶橫濱埠
○鎌倉丸 前往星架坡庇能哥林步砵息馬些路堅溫偷頓等埠 准四月十七日下午
○若狹丸 前往神戶橫濱埠 准四月十八日天明開行
貴客欲搭船附貨者請到本公司面議此佈 日本郵船會社啟

往三水梧州埠

啟者本號有[illegible]火輪船壹隻名[illegible] 准四月[illegible]六日開行 往三水梧州等埠
貴客如欲搭船附貨者請至利源東街本號面議價格外相宜 代理人[illegible]謹啟

往日本砵崙

啟者本公司有堅固火輪船名[illegible] 准四月初六日開行 前往武治神戶橫濱[illegible]砵崙埠及美國各埠內地
貴客如欲搭船附貨者請到本公司面議此佈
丁未年三月二十日 [illegible]輪船公司謹啟

和發銅鐵洋貨

[illegible]

西法接生

寄傳 驗 婦科 產 散

啟者李朔氏向在羊城博濟醫局受業美國嘉約翰醫生[illegible]活道廿五號三樓
光緒廿七年五月廿三日 李朔氏謹啟

近大小機爐輪船

[illegible] 香港下環大[illegible]
光緒卅二年五月初六日

啟者本公司有堅固快捷火輪船名
○金邊 前往西貢埠 准四月十七日開行
貴客欲搭船附貨者請到本公司面議此佈 上環[illegible]謹啟

啟者本公司有堅固快捷火輪船名
○恆生 前往上海埠 准四月十六日開行
○金生 前往石叻庇能卡喇吉打 准四月十七日開行
○捷陞 前往天津埠 准四月十八日開行
○茂生 前往山打根埠 准四月十九日開行
○源生 前往呂宋埠 准四月廿一日開行
貴客欲搭船附貨者請至本公司面議此佈 怡和公司啟

啟者本公司有堅固快捷火輪船名
○執班 往上海橫濱神戶武治長崎 准十七日下午四點開行
貴客如欲搭船附貨者請至本公司面議是荷 [illegible]沙宣公司謹啟

啟者本公司有堅固快捷火輪船名
○海壇 前往汕頭廈門福州埠 准四月十七日正午開行
貴客欲搭船附貨者請至本公司面議是荷 德忌利士公司謹啟

啟者本行有堅固快捷火輪船名
○天津 前往鎮江埠 准四月十六日開行
○九江 前往上海埠 准四月十六日開行
○雲南 前往寧波上海埠 准四月十七日開行
○德安 前往小呂宋埠 准四月十七日開行
○西安 前往海口北海海防埠 准四月十七日開行
○松江 前往廈門埠 准四月十九日開行
○紹興 前往汕頭埠 准本月二十一日開行
○開封 前往宿務衣橺埠 准四月廿一日開行
○桂陽 前往烟台牛庄埠 准四月廿七日開行
○漳州 前往上海埠 准本月廿三日開行
○岳州 前往上海埠 准四月廿五日開行
○濟南 前往小呂宋新金山等 准四月廿八下午開行
貴客欲搭船附貨者請至上環本行船務樓面議 太古洋行啟

香港磨麵有限公司

啟者本公司現在中國租與大英租界將軍澳地方創設磨麵廠專用新式機器製造上等靚白好根力麵粉貨物精美價值相宜經已開張　諸君光顧請移玉至新海傍車打道弍號門牌頂樓本公司面議可也

一千九百零六年十一月廿一號　光緒卅三年　十月　十二日　香港磨麵有限公司告白

省港羅馬百良驄名膏丹丸散店新設在香港上環大馬路三百一十號門牌

驄名　百勝珠珍散　萬應如意油

○其餘尚有查百餘種另有價目在門首派送恕不備錄

光緒三十年　九月初三日　馬百良省港總[illegible]謹啟

永同安新張廣告

啟者本號開設於文武廟直街即東街口專採各省上品地道藥料泡製極求合法取價尤爲公平執藥各件亦皆妥當小心今特聘到許春圃先生在號開診先生富於熱心醫學更得師承秘術統治男婦小兒內外眼科凡經診治者咸推國手謹刊片語以告親朋俾求醫求藥者知所問津焉

丁未年　月初五日　永同安主人啟

育然堂實驗婦科丸發兌

本堂虔製此丸專治婦女子宮不調氣血虧損經期不准肚痛經漏白帶血崩不止或久不能受孕一切等症屢服屢効每瓶一元大瓶五元　住商購須移玉至大館口左便即些利街口對正富香街舖二樓便是

丙午年　十二月初一日　育然堂主人謹啟

廣告

啟者現奉兩江總督端奏准由江南賑捐局代辦捐免保舉并免補留省兩項銀兩札委本局專辦他局不得代收并准以洋銀上兌毋庸加足庫平紋銀無論收捐若干隨時報部等因查免保舉一欵凡由貢監生捐納實官人員均准繳納方得核准現在外辦較爲便宜務宜趁此機會早日報捐可也此佈

光緒卅三年　三月　十七日　總辦中國電報港局兼辦江南賑捐粵局溫灝謹啟

健腦寧神降火利便聖藥

夫頭腦者爲精神之首府萬機所自出也實貴如斯而若不能保其強健何以立於優勝劣汰之世哉此藥崇治頭腦各症頭暈目眩火氣上衝大便閉結耳鳴頭痛神經衰弱怔忡不寐心神鬱悶癲癇熱證等症又各人常服此藥少量理腦清神降火利便健胃和脾旺神健體兼能防病於未發實爲中年以後半身之養生妙品濟世之靈丹也

日本分發　三日量　弍拾錢　七日量　四十五錢　十四日量　八十五錢　念一日量　壹圓廿五錢　卅五日量　弍圓

新刻老藥舖

日本大阪心齋橋

[illegible]平商會大藥房

光緒卅二年　十二月　初十日啟

香港永樂街瑞昌足頭號各藥房及洋貨舖均有發售

（經理處）香港德輔道中收百號[illegible]拾號　廣生行啟

威林栢加公司

在香港博物院對面門牌十一號是電器師機器師務師並代理各款機器請看有欲查閱機器如家中自用電燈電風扇

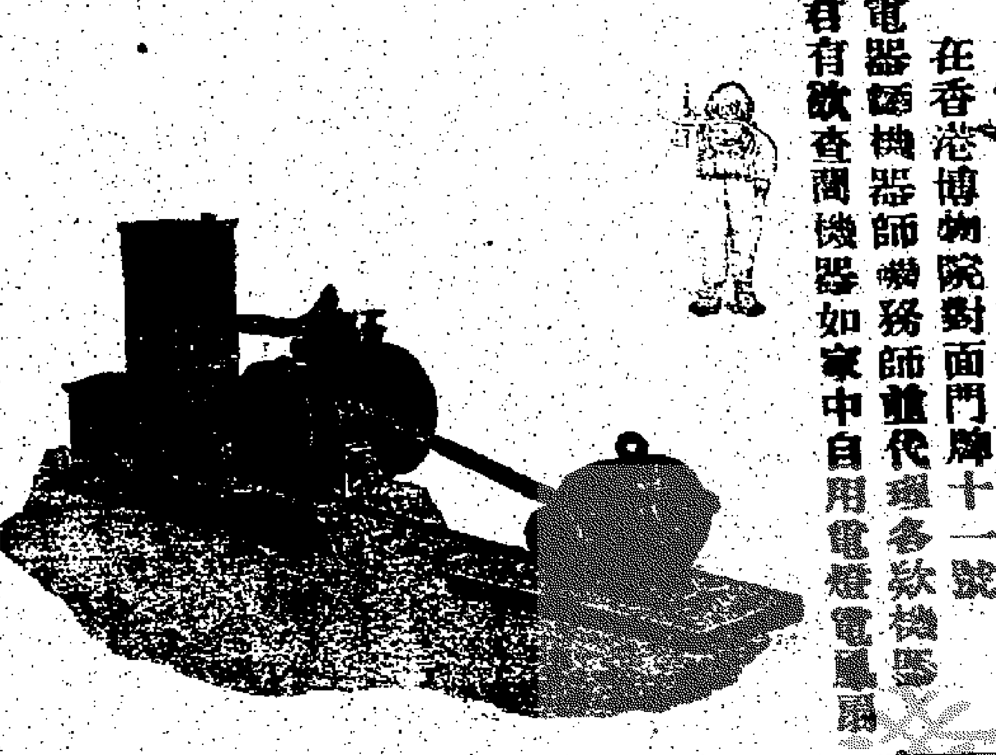

證氣碾米造磚開礦各種機器器具等泳水衣請移玉步到商交易不能即成亦無妨碍本公司常有買最善價極廉之貨出售謹到賞光惠幸　凡有各種鋼鉛銅等類買本公司以現銀買賣

一千九百零七年　四月六號啟

協安公司

本公司實銀資本銀壹百萬圓專保各通商口岸輪帆船隻本港屋宇傢私貨物等意外之虞所有保險事宜悉照英例辦理并附揭匯兌各埠銀兩　諸君光顧請至文咸西街門牌第卅十二號本公司總寫字樓是荷此佈

乙巳年　元月　廿七日　總司理人　吳理卿　譚子剛謹啟

倘服過諸家之丸藥不愈者請不妨一試

廣和堂得法淋濁丸　症分大小　應時奏效

此藥味甘和不寒不燥不寫不墜凡毒必解開胃扶元治遠年近日毒入筋骨花柳餘毒疔白濁魚口便毒等症不拘見一症或兼數症服之刻日見功大有起死回生之力毒輕者一料全愈統治酒濕敗精傳染受毒小兒胎毒及一切寒毒熱毒發疥濕毒均皆奏效矣孕婦受毒亦可服無毒服之可保平安雖日久至深至重之症亦能御猶保安就近採買本堂另可隨時代煎備到屬

廣和堂始創化毒膠　解毒有益　得法真元

不論男婦傳染花柳酒濕敗精淋濁等症均能立刻見功且無辛苦溺墜之虞又能扶元開胃誠特別之第一藥也服後加倍精神大有奇功毒輕者一料全愈　每料九四服　價銀壹員　此丸藥性平和收效極速務使內毒先清淋濁自然隨止白發白中永無後患　又有白濁因初起過服涼寒攻伐等藥以致傷及腎氣精濁糊口日久無痛癢者另服本堂培元止濁丸愈

別開生面　格非尋常之藥

培元止濁丸一元　調經止帶丸一元
扶元補腎丸一元　內毒消解丸一元
外洗消毒塊錢八　化腐生肌膏錢八
消毒止痛散錢八　外施生肌散錢八

在香港上環大馬路門牌壹百九十九號近中環水車館請新細認招牌不悞

光緒卅三年　四月　初四日　廣和堂主人佛山吳鑾清謹啟

仁安保險公司派息告白

啟者本公司丙午年股本息銀經已集議照章週息一分二厘算定於三月初一日開派屆期請携息摺到本公司總寫字樓收取是荷此佈

光緒卅三年　二月　廿七日　司理人　陳說巖謹啟

社慈廷美國新法牙科

啟者世居[illegible]明醫學日益進步牙科專門美國大學[illegible]擢長牙學有年凡鑲補醫脫諸法更求精妙[illegible]爲精牙科者知所問津焉　現寓在香港德輔道中第十四號門牌三樓即香港大酒店右鄰

光緒卅三年　二月　廿一日啟

食物所養生而必強固牙齒[illegible]有來歷之奉知有牙患則不能鑒食品之滋味則於衛生之道大有妨碍爲是以牙科一道實爲衛生之大關鍵凡欲講求衛生者不可不留意事門此藝有年閱歷甚深其中利弊莫不盡悉茲更考得以前未有之新法於醫牙補牙洗牙脫牙鑲牙金牙膠或金笠或搭橋等件各盡其妙并以八事以補前功其妙并非淺鮮真有妙法鑲眼取價格外從廉貴客光顧請到中環砵甸乍街口三十號即大馬路六十五號新南鐵舖後便樓　每逢禮拜日下午兩點至三點鐘贈脫牙分文不取

丙午年　七月　廿九日　楊少泉謹啟

廣和洋酒蘭白

CALDBECK, MACGREGOR & CO.

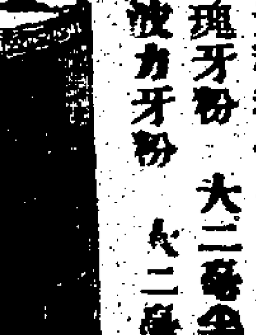

本號自一千八百六十四年開設至今歷數十年來專辦各國洋酒其味之香醇貨之真實久蒙仕商稱賞近日消場愈廣中西推許遐邇馳名如本港總督及各等陸軍兵房各國兵艦到港所需之酒皆奉本號採買即前大英國家諸公爵幸港各華商在高陞戲院筵賓所需之品亦本號供給本港中國官商皆用本號之酒總之價廉貨真與別家不同亦無攙雜現已遷移至大馬路門牌十五號本行西便安

廣和洋行謹啟

專辦

與酌貨物藥料　製造荷蘭水各種香水　[illegible]　牙科器具　[illegible]　臭丸　臭粉　等貨

新到洋痘種

每枝價銀[illegible]　每打價銀二十[illegible]

時欵舞梳大小共一十四欵每打[illegible]　每五毫三元

新到時欵金銀彈弓及各欵眼鏡

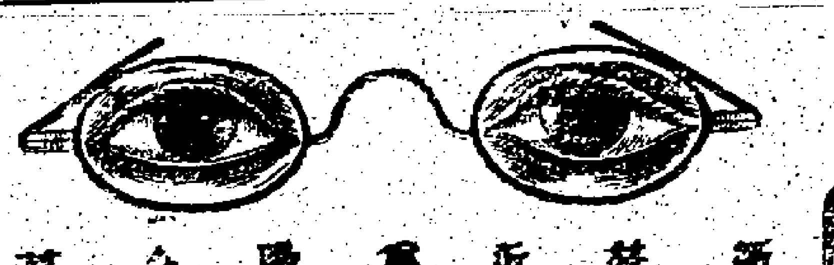

并有驗目可教男女老幼及遠視近視之眼目能觀遠近眼鏡　至廉價此別號可保平沽　凡光顧者請本行所到之貨不過貴　今[illegible]到了[illegible]

特別去牙積及固齒香條

牙乃面目上之最緊要之部倘牙有不潔之處[illegible]大不雅觀[illegible]有多等欲去其積[illegible]白[illegible]無異法祇用刀仔[illegible]之實有損[illegible]本號特辦此種去牙積固齒香條[illegible]有積之牙其積即化各牙均能潔白[illegible]用本號之玫瑰或加波力牙粉早晚擦之[illegible]牙積及牙齒之患也

去牙積香條每枝三毫半
玫瑰牙粉　大二毫半　中一毫
加波力牙粉　大二毫半　中一毫半

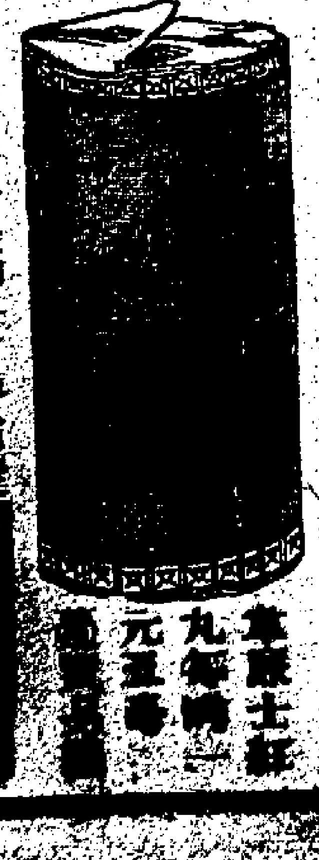

香港德輔道中門牌百號　廣生行[illegible]

聲明告白

啟者香港鎮興隆號葉培生祖遺下產業交與葉周氏承辦總理所有數目銀両出入皆要葉周氏簽字方能作實倘有子姪將培生祖遺下物業向各友或按或揭銀両俱為無效是問不得向葉來葉周氏間取特此聲明以免後論此佈

光緒卅三年　四月十二日　葉來葉周氏啟

尋蘇錫其

緣錫其年方十五六面長下額尖眼大口大齒露面上薄有豆肉幾粒乳名執經書名錫其籍德黎村鄉眉山坊人父名潤照字禮賢別字星垣向在油蔴地何慶龍學師於丁未年二月廿日失去如知其下落報信者謝花紅銀拾大員收留者式拾大員決不食言

光緒卅三年　四月初三日　理文軒啓

福建鐵路出現

福建鐵路工程全部人員二月初旬到厦現由總工程師由□從事測量由嵩嶼開辦正副兩總工程師由嵩嶼□程入漳州析往泉州獨勘路線後由東為厦門工程師等均係船政學生總工程師陳君留學法京尤屬專門之學其餘諸君於各路均有經驗茲查得各工程師姓名履歷特為登錄以供衆覽

總工程師陳□平字怡堂福建長樂縣人候選同知福建船政製造學堂學生留學法國巴黎 Ecole des Ponts et chaussées 橋路學堂畢業生歷充津榆鐵路副工程師京漢鐵路南幹副總工程師

副總工程師王□□字幼谷福建閩縣人五品銜候選知縣福建船政製造學堂學生留學法國 Ecole d'application de l'Artillerie et Génie 武備營造學堂畢業生歷充京漢正太滬越鐵路副工程師

測量師兼段長陳海瑞字□□福建閩縣人候選知縣福建船政製造學堂畢業生歷充京漢鐵路南幹工程管工測量汴洛全路路綫辦理汴洛頭二段工程段長

測量師兼段長陳錫周字芸俠福建閩縣人五品銜湖北試用縣丞福建船政製造學堂畢業生歷充測量京漢鐵路南北幹綫南路工程管工北路養路稽查

副測量師林兆燕字景山福建閩縣人候選縣丞福建船政製造學堂畢業生歷充台北鐵路測量船政繪事院留養船塢監工

副測量師林鑑殷字述祖福建侯官縣人候選縣丞福建船政學堂畢業生歷充台灣輿圖局測量珠江沿海水道圖說粵漢鐵路□路測量粵漢界綫

光緒三十三年　二月　廿九日啓　[illegible]

香港磨麵有限公司

啓者本公司現在中國租與大英租界將軍澳地方創設磨麪廠專用新式機器製造上等靚白好根力麵粉貨物精美價值相宜經已[illegible]

健腦寧神降火利便聖藥

夫頭腦者爲精神之首府萬機所自出也實如斯而若不能保其强健何以立於優勝劣敗之世哉此藥尚治頭腦各症頭暈目眩火氣上涌大便閉結耳鳴頭痛神經衰弱怔忡不寧心[illegible]

協安公司

本公司實備資本銀壹百萬圓專保各通商口岸輪帆船隻本港屋宇傢私貨物意外之險所有保險事宜悉照英例辦理并附揭揭[illegible]單銀両　蔡啓光顧請至文咸西街門牌第[illegible]

仁安保險公司派息告白

啟者本公司丙午年年股本息銀經已集議照章週息一分二厘算定於三月初一日開派屆期請携息摺到本公司寫字樓收取是荷此佈

光緒卅三年　二月　七日　司理人[illegible]

專辦 新到洋痘種

樂器貨物藥料　兼造荷蘭水各種香水[illegible]　牙科醫具[illegible]　牛痘奧水　奧丸　奧粉　發行　每枝價銀二十[illegible]

此錠專治傷暑霍亂吐瀉痧痛心氣痛積食不化頭痛眩暈諸般痧症兼辟瘟疫感冒時邪不服水土或觸穢氣惡疹急症疾四肢厥冷人事不省等用之立即回春其功如神做堂所製寶丹錠及真寶丹千金丹等經驗名日久近已有奸商希圖影射假冒蒙混甚多　光顧者請認明厦門水仙宮街廣貫堂商標爲記庶不致悮　全權代售處　香港永樂街瑞昌足頭號　每罇價銀一[illegible]　批發另議

香港永樂街瑞昌足頭總售

美國牙醫周夢熊

遷往皇后大道中三十三號即洛興二樓

始創不二式價先施公司新張廣告

竊以五洲洞闢製造日盛而日新爲圖通商五藝貨精而愈備還來中國文化鶴輸歐風東漸而學界商界日進文明莫不競尚新奇爭誇美麗者也本公司老舖在香港中環始創不二價生意專辦洋貨頭盤欵貨式選精英既合時宜歷蒙　士商光顧遠海馳名已久今再分設在海傍省澳輪船碼頭對面又德輔道門牌二百十七二百十九二百廿一號直通一連數間志圖久遠擴廣招徠選辦環球各國名廠新式製造貨物鮮新[illegible]選購綢緞洋貨疋頭學堂各欵原衣西式男女衣服原白綠衫綠襪香衫毛冷衛生衣服各欵男女鞋靴襪被遮帽傢私檯椅鐘錶鐵器及鏡面伙食代售中西驗名膏丹丸散一切中西用品無不精華美備令人眼界一新價實不二童叟無欺發售批發格外相宜茲佈告仰[illegible]　貴客留意光臨是所厚望

本公司定期二月十二日開市　照來怡然賜顧爲盼

同安火燭保險有限公司派息告白

啟者本公司丙午年年股本息銀經已集議照章週息一分算定於三月初一日開派屆期請各股東携息摺到本寫字樓收取是荷

光緒卅三年　二月　十七日　司理人[illegible]　劉芸階謹啟

新到吸毒蛇頂石

此石乃蛇王山毒蛇腦中所生以毒攻毒故能治一切蛇毒瘋狗蛇蝎蜈蚣百足毒虫咬傷及癰疽瘰癧乳癰乳瘍等一試即愈而專治時症惡核亦稱應效如神前經購用者莫不以爲仙賜靈丹珍寶藏之茲本主人不被艱辛購辦到港照本發奉以得爲濟世者之一臂助焉

用法

先用水口略搽患處將石貼下即能吸實不動輕者逾時吸足此石自脫毒重者一晝夜乃能毒清必待此石自然脫落爲止切勿强揭用後即將此石以人乳或牛乳浸一日後其吐出毒氣方可再用是爲至要（另有蛇頭石末此石末用乳汁調搽患者二藥兼施當見功效倍速也）

香港永樂街瑞昌足頭總售（晏街入口）

李占記各式金銀問表

時鐘　寒暑　風雨　針　眼鏡　千里鏡　[illegible]

怡威公司各式金銀問表時鐘

千里鏡　寒暑　風雨　針　眼鏡　在中環[illegible]

治記洋貨銅鐵

啓者本號自辦外洋各欵油漆顏料[illegible]　電話第五百七十號　怡記[illegible]

昭隆泰

專辦綢緞千片貨頭疋頭各款大小快綢沙羅紗各式花色花紗頂好夏帽[illegible]上等全皮[illegible]西洋新款各色花布[illegible]　有客光顧請移玉步

舖在　香港中環德輔道門牌廿六號　省城十八甫

鄺源敬美國西法鑲牙

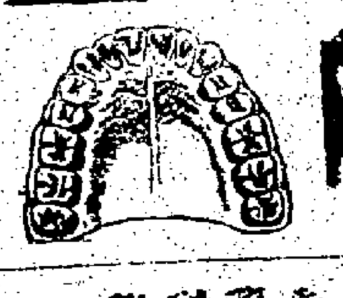

鄺敬牙科大醫士台鑒[illegible]牙患者多人代觀久病[illegible]先生再四磋若[illegible]科之國手也弟[illegible]名醫[illegible]登報[illegible]牙患者知[illegible]教　先生也[illegible]　館設在中環大馬路五十一號二門華商會所對面　二百[illegible]　千九百零五年　六月廿四號　香港區□氏大藥房[illegible]

日本大阪天堂大藥房　每盒[illegible]

各症四時感冒頭痛目眩時疫[illegible]咳吐痰風濕[illegible]痛神經疼痛疹[illegible]喉痛[illegible]抽搐等症此外所有一切熱症一服此藥[illegible]功效極大就中治冷一症尤爲卓効

香港永樂街瑞昌足頭號　各藥行及洋貨舖均有發售

總理處　香港德輔道中百號　廣生行

活人無數諸熱立退

凡諸般病症當其初起之時不留意調養即至釀成大患就中發冷症古來稱爲百病之起因須要留意此丸一治發冷症疾病[illegible]

鋪屋招租

茲有永樂街舖由兩號至二十六號共十五間[illegible]三宏公司代為招人租賃或全間或分賃分租可如有意者請到大道中環門三宏公司便可[illegible]

丁未年　二月廿七日　[illegible]

占記棧新式金銀表

金鐘　千里鏡　寒暑　風雨　針　醒鐘　眼鏡　各國鐘表　傢私　各式鐘表[illegible]

仁安保火險公司派息告白

啓者本公司丙午年股本息銀經已集議照章週息壹分算另每股派溢利式員定於式月初一日開派屆期請携息摺到本公司總寫字樓收取是荷此佈

丁未年　元月二十日　總司理人周少岐啓

香港代理人屈臣氏大藥房

三井洋行代理日本火燭保險燕梳公司告白

啟者本行代理日本火燭燕梳公司在大阪開設十有餘年資本金壹百萬元[illegible]在香港專保岸上屋宇并舖戶貨物傢私等件無火險之處倘有失慎立即照價快捷賠償如遇意外各事亦必辦理凡日本美國中國通商口岸均有接保設有分局諸君之欲[illegible]香港分局設在文咸東街門牌五十二號三井洋行內[illegible]

丙午年十二月廿三日　三井洋行[illegible]

三井洋行明治火燭燕梳公司告白

啓者本行代理明治燕梳公司開辦有十餘年專保岸上屋宇并舖戶貨物傢私等件無火險之處倘失慎立即照價快捷妥當茲香港分局設在文咸東街門牌五十二號三井洋行內[illegible]澳門分局在[illegible]佛山分局在[illegible]新會城江門分局在[illegible]梧州分局在[illegible]

丙午年正月十八日　三井洋行[illegible]

茄楠發客

本號自辦士茄楠[illegible]專治小兒[illegible]等症用之[illegible]在省[illegible]街[illegible]港上環大馬路[illegible]

光緒卅三年　二月　初九日　[illegible]

出賣

茲有貨車步頭物業二段出賣該物業乃在廣東省城附近香港省城澳門輪船公司碼頭及向前面此弍段地之闊約有華井九十丈該業契卷及詳細請到香港大道中十號門牌高路玲及巴路二位狀師寫字樓便悉

大英一千九百零七年　五月　廿三號
即華歷光緒三十三年　四月　十二日
高路玲及巴路狀師謹啓

生利公司 歐美美術珍奇品物陳列所

本所搜採歐美各國古今珍奇品物人工天巧精妙絕倫夫固無美不收矣其最著者則有羅馬教王之椅法王路易十六鑲十八美人之桌十四世紀至十七世紀之皮畫十六世紀十七世紀之木器銅器四百年前之織畫鑲百國錢幣之金櫃拿波崙華盛頓哥林布意大利王之石像他如白玉美人四季美人石畫木畫象牙畫各色古畫蓮花几桌菩提几桌孔雀几桌三洛几桌玻璃床桌人物電燈木器電燈玻璃花電燈法國文瓷意國文玻文石瑯盤玉桂石桌石人石花盤等類奇精奇巧妙世罕有種類萬千更僕難數其中石質木質銅質鐵質瓷質玻璃質等類術華佩寶有古有今縱觀之則電光閃爍金碧輝煌細察之則美善咸臻古今絕技此誠萃百國之至寶極博物之大觀也兹設陳列所以公愛好定于四月初十日起每日開門時刻日十二點至五點鐘止　夜六點至十點鐘止

每擬收博覽證劵銀五毫以充南強公學學費博雅君子幸賜覽焉

丁未年　四月初二日　瑞二啓
香港中環皇后大道門牌卅七號生利公司歐美美術品物陳列所廣告

華英新聞雜誌

此書專載新聞時事先叙華文綴以英文其事實既確有徵其論說亦淋漓痛快至于題西譯中即中譯西融會貫通尤嘗珠聯璧合與學英文者得是書而研究之既可於時務上察其變之方又可于文字上獲溝通之益洵繙譯無上之佳本也洋裝一本定價大毫

（總發行所）英文書莊
聚珍樓　萃華書莊　聚文閣
分售處　香港　緯經樓　文萃書局　錦記
省城　各書局
光緒卅三年　四月初五日　三冠館
駐粵省城雙門底英文書莊披露

中國廣東南洋帥公司廣告

本公司自創辦以來貨色精良風行海外飛馬係去千里名駒喜鵲報來三喜吉兆而且含烟噴霧蒙成福壽之文吹氣如蘭隱現金錢之象若人美人之手纖然玉筍纖纖定卜地球之中充卖金融滿滿今當新正之月家黏雙喜人祝發財用是廣告同胞俾知中國土物盍不嘗試各嘜藉回外溢利權

謹將各牌列左　請看告白

垂

喜鵲牌　軟紙包二十支庄
金錢發財牌　軟紙包弍拾支庄
地球牌　軟紙包壹拾支庄
雙喜牌　鐵罐五十支庄　軟紙包十支庄
美人牌　硬盒有嘴十支庄
福壽牌　硬盒有嘴拾支庄　軟紙包廿支庄有竹嘴
飛馬牌　軟紙包十支庄　四支庄

上海支店在棋盤街
省城支店設在源昌東街
總發行在香港德輔道西門牌百四十五號
德律風五百二十二號
丁未年　元月　八日　南洋烟草公司謹啓

福安洋面火燭保險有限公司告白

啓者本公司資備資本銀壹百萬圓專保各通商口岸輪帆船隻本港屋宇傢私貨物無意外之虞倘有失慎賠償快捷規矩妥善　諸君光顧請至德輔道門牌第壹百弍拾三號本公司寫字樓是荷此佈

正司理人　吳秀生　謹啓
副司理人　余竹年
光緒廿七年　正月初五日

源盛公司

啓者本公司自置在香港文咸西街門牌第大十四號寶號資本銀弍百萬圓專辦淮免附搭洋面火燭保險生意凡通商口岸輪帆船往來裝載貨物及本港小呂宋上海石叻等埠屋宇貨倉傢私貨物裝修均保無意外之虞保險章程悉按照英例辦理　諸君光顧請至本總局寫字樓外華閣由各分局及代理招待專此佈聞

滙貯銀両請到面議格外將就

小呂宋枝局設在小呂宋岳利街
上海枝局設在上海英界大馬路
石叻枝局設在石叻中街門牌九十一號
厦門枝局設在厦門關後街　一至十
丁未年　正月初六日　總司理人吳理卿啓

黃琪石醫生

弟承專五羊研精萬病瘋癀擅投能知所寓居城坊大號到診弍毫午後壹元弍毫早夜式元歷奉過海及遠處者照早夜計　至于[illegible]

光緒三十三年　[illegible]月初六日　黃琪石謹

上海酒店廣告

一西式餐樓西所凡到寓者俱所用中西菜式任由點食每位每餐收銀二元兩餐三元免收水腳
一超等房每位每日[illegible]三元連食早餐[illegible]
一中西菜在內或不用餐[illegible]式員
一自行點菜另計
一超等房在房內食每位[illegible]
一日由下午至晚上十一點[illegible]
一大員覓收水[illegible]
一本店計收房租式員[illegible]
一本酒店合室內[illegible]計算如不在[illegible]
一在此例
一合室內所有床褥器具俱是西式設有呼人電鐘侍役聞呼即到無美不備[illegible]
一大餐試之[illegible]各款西菜大餐小食[illegible]
一午十一句鐘開飯至晚上十二句鐘[illegible]
侯[illegible]

「德律風五三七」
光緒三十三年　正月　初四日
香港[illegible]上海酒店謹啓

英商今存素於仁燕梳公司告白

啓者本公司創辦已歷數十年資本銀弍千五百萬圓專保各國輪帆船隻貨物以及洋面等處意外之虞俱[illegible]
本公司[illegible]
大道中第[illegible]二十二號[illegible]
分局[illegible]
地[illegible]代理人[illegible]
可通[illegible]

○茲將代理人列左（計開）

省城　沙面　香港洋行
佛山　[illegible]
梧州　都城　[illegible]
三水　[illegible]　天和洋行
澳門　[illegible]
赤坎　[illegible]
江門　[illegible]
西南　文秀里[illegible]
甘竹　廣發[illegible]
新昌　長盛[illegible]
長沙　[illegible]
九江　[illegible]
石岐　[illegible]

丙午年二月廿二日　司理人[illegible]

泰和洋行保險宴梳告白

啓者本行代理之烏思倫宴梳公司資本銀式千萬圓及英美宴梳公司資本千萬圓俱保受洋面輪船貨物宴梳及岸上屋宇倉棧貨物傢私火險宴梳生意茲專請顏澤朱伯勛兩先生爲香港本行分局代理人司理宴梳生意　諸君賜顧請與伊面商或到上環米街壹百陸拾弍號分局或到本號務投保均可倘有意外賠償快捷章程妥善特此佈聞

分局
一設在省城沙面泰和行
一在十八甫分局[illegible]鏡洲
一在佛山新寧街其昌行內[illegible]
一在澳門南順源行內柯文[illegible]

丙午年　六月　十二日　泰和行謹啓

[illegible]
光緒三十一年　十　月　十二日
香港　省城　各書　均有寄售
到[illegible]可也

天喜堂馳名老婢調經丸

此方得自某親王府之老婢傳授故曰老婢調經○一治[illegible]○一治三四月胎動行經或肚痛○一治五六月胎動行經或肚痛○一治經或多或少[illegible]○一治[illegible]
[illegible]

每盒大[illegible]
[illegible]總局設在香港[illegible]
光緒三十二年　[illegible]

出賣或批

[illegible]
丙午年　十月　初八日

明生號

本號加[illegible]上[illegible]
[illegible]
光緒三十三年　正月初四日　明生號謹啓

廣告

啓者近閱[illegible]本月初一日[illegible]
[illegible]
光緒三十二年　四月　十八日

（香港[illegible]）
[illegible]

退股人　區桂棠　何竹溪　區蓉如　全啓

香港德輔道中[illegible]百號
廣生行啓

光緒卅三年　二月　三十日
[illegible]

光緒廿六年　正月初六日

香港日商日宗火燭保險燕梳公司告白

啓者本公司向在日本東京設開已十餘年素蒙殷商取信現在擴充香港開辦專保岸上鋪宇舖棧貨物傢私衣箱等件無火燭之虞倘有失慎立即賠償定必異常快捷妥當以慰　諸君之望各埠分行開設上海厦門杭州甯波長沙福州無錫凡蒙鎮江南京蕪湖九江漢口廣東澳門分局設在東公廟直街一百一十七號美南行內陳展卿先生香港總行寫字樓在皇后大道中門牌三十三號三樓分局設在文咸東街門牌八十九號福昌隆東京庄內請間代理人李維新鍾昆海朱兆岡先生出街招攬燕梳生意事務人劉子階梁海泉溫占臣列位先生面商便安定然通融辦理各埠經已開辦多年本公司經在香港　日本領事官掛號註册茲今又加資本銀壹千萬大元合共資本銀弍千萬大元　諸尊光顧請祈留心關照是荷此佈

丁未年　四月初九日　二十日

香港日宗火燭保險燕梳公司謹啓

聲明告白

敬啓者本公司開創以來向用現銀買貨如有相信貨項定貨等請將單交到本公司擲回給部各友付存銀兩須由司事人唐兆川簽字方爲實據否則與本公司無涉各等借經手是問不得在貨項扣除先此聲明以免後論

光緒卅三年　四月　初六日　香港大道中　新發公司樓　新發公司啓

承股退股告白

啓者香港西營盤大馬路門牌三百五十三號開設及興油荳生意原係鄭昌裕堂符善甫梁守之鄭如柏合股全做今因符善甫梁守之各圖別業于三月十五日將舖底清算明白願將名下股份傢私舖底什物賬項頂與鄭內人鄭昌裕堂承受任用友與加多明記字號如符善甫梁守之有借揭到貨項及轇轕未清等項所即向符善甫梁守之二人經手是問與友與明記無涉先此聲明以免後論日後生意虧蝕亦與退股人無干各賓賬欠到小號賬項送到櫃面給鄭康與親手簽字方爲實據否則乃係自誤特此佈告

光緒卅三年　四月　十四日

退股人　梁守之　符善甫　全啓

承股人　鄭昌裕堂

青年會廣告

啓者本會延聘何君樂琴陳君衍芬二位醫生出當義務每逢禮拜二五等晚八點鐘在朵署對門本會所講解救傷第一法全體功用凡欲入座聽講者除會友外每月收回會費銀五毫該憑票在本會所發售特此佈聞

光緒卅三年　四月廿十日　青年會謹啓

輪船拍賣

本柏賣人承命於一千九百零七年五月三十一號禮拜五日即華四月二十日正午十二點鐘在都爹利街本柏賣房爲有關涉人之事將輪船一艘出投　船名晃晉剌士舊名蘇錫士注册共重二百六十四頓現擱於厦門外小輪船行兩句鐘可到之溪尾島老路頭前所有船上機器隨帶等件及一切錨纜等皆在內爲一單貨物行船鐘量天尺海道圖羅經等件另行分號柏賣

〔章程〕下植後須立交現銀此後輪船貨物等歸買者自理

一千九百零七年　五月　十七號　柏賣人左治爐勿謹啓

青洲綠棉坭有限公司

特啓　每桶淨重三百七十五磅由局出貨每桶　價銀弍員柒伍

每袋淨重弍百五十磅由局出貨每袋　價銀弍員八毫

壹千九百零五年十二月二號　總司理人新旗昌洋行謹啓

福安保險公司派息告白

啓者本公司丙午年股本息銀經已集議派定週息壹分算定期三月初一日開派屆期請攜息摺到本公司寫字樓收取息銀此佈

光緒卅三年　二月　三十日　司理人　梁兆生　余竹生　謹啓

上新金銀時錶發售

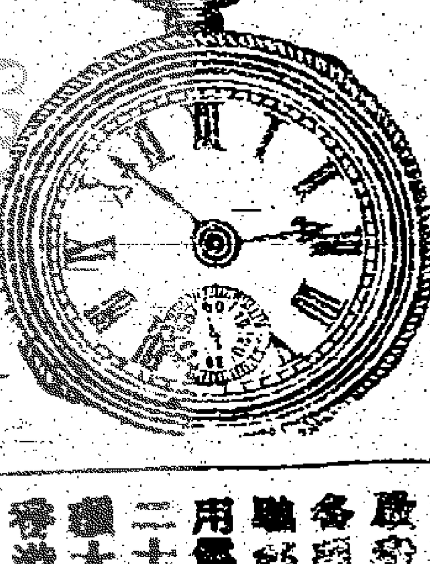

啓者本行常有新到各款金銀時錶或問錶及頭金完表面表板驗馬表鑽石表價格相宜此高華士表宜參表并榮格尉家等由本行代辦廿有餘年賜顧外埠各客請移玉至都爹利街第五號門牌本行揀選是荷

丁未年　七月初一日　利喊架洋行謹啓

正茂隆創製衛生香草生髮油發售

本號生髮香油久已馳名誌復賜求衛生者監製確實不可功效　顧客請移玉至本號購買價格相宜不致誤

省城西關發售　九月初八日

聲明告白

啓者本號生意收盤歷所欠各號貨項均已找現還往或多厘街二十二號門牌寓德昌號內各號所欠本號之貨項照交到德昌號內先收給回圖章爲據本號向有西人生意又一西字招牌名 SHIU TAI 恐有奸險之徒圖揭本號 SHIU TAI 之名冒收本號之賬項如有本號敢爲審定必稟官控究特此廣告

光緒卅三年　三月十九日　中環德輔道一百一十七號門牌兆記啓

博濟丸

博愛洋行藥局

專治中暑霍亂頭痛目眩惡心嘔吐吐瀉腹痛紅白痢疾胸心鬱結卒中昏倒時疫惡瘡身體虛倦惡疾感冒溜飲痰咳食思缺乏飲食不化食傷宿滯腸痛水土不服船車暈眩酒醉口中不淨等各症臨險預防爲旅行各人常備之靈藥也

（價目）大瓶伍毫　中瓶半　小五仙

經理處　香港德輔道中門牌百號　省垣其昌街南約拾號　廣生行啟

出賣

茲有賣置步頭物業二段出賣該物業乃在廣東省城附近香港省城澳門輪船公司碼頭及南便面此式段地之廣約有舖井九十井該業……

中國廣東南洋煙草公司廣告

本公司自創辦以來貨色精良風行海……

福安洋面火燭保險有限公司告白

啓者本公司資備本銀壹百萬圓專保各通商口岸輪帆船隻本港屋宇傢私貨物無意外之虞倘有失慎賠償快捷規矩妥善　諸君光……

退股告白

啓者中環士丹利街門牌第十伍號協興玻璃大鏡生意原日區桂榮堂何竹溪區裕如各占有股份茲今志圖別業願將名下股份頂與協公應承受四月十二日交易清楚日後協與生意盈虧俱與退股人無涉特字聲明以免後論

光緒卅三年　四月　十三日　退股人　區桂榮堂　何竹溪　區裕如　全啟

安洋火燭保險有限公司告白

啓者本公司資備本銀壹百萬圓專保各港口輪船貨物及本港屋宇傢私貨物無水火意外之虞倘有損失均照章賠理務求妥善現本公司在德輔道中門牌第式百九十五號　諸君光顧請到本公司投保外埠則由代理人辦理……未理妥此佈

丁未年　二月　十六日　司理人謹啓

驪名婦科丸

啓者本堂第一家如創驪名婦科丸各種官丹丸散照常勿延久爲中西名醫所稱……

光緒卅五年　四月　廿四日　省城佛山太和堂謹啓

燕梳火燭分局遷移告白

啓者威非路燕梳公司開設多年專保岸上舖宇館舖棧貨物傢私等件無火燭之虞倘有失慎賠償快捷規矩穩妥　諸尊光顧請移玉至上環街門牌十八號本分局內代理人鄭和軒面議價務相宜此佈

光緒十八年　十一月　廿三日

架刺威治火燭燕梳告白

本公司現請鄺學朋先生接理火燭燕梳之事如蒙賜顧請到歐伊商行移玉至本分局面議亦可價格相宜此佈

光緒廿九年　七月　廿八日　架刺威治燕梳司理人鄭和軒謹啓

歐陽瑞昌　馳名毛雞酒

此酒專治婦人產後腹痛身浮腫不思飲食精神少短夜寐不寧四肢力乏一切虛症又能治男婦筋骨麻木手足酸軟選上品地道藥料配之實爲補虛驅風去疾生新之要藥也本號自開設已四十餘年屢蒙仕商賜顧均皆稱善此酒乃婦科之聖藥也　貴客光顧請至香港中環德輔道門牌八十大號特此佈聞

丁未年　三月十一日　歐陽瑞昌謹啟

林世行醫生大小方脉

精醫小兒科兼包月嬰兒

精醫婦科眼科喉舌全科

……

威頓公司廣告

啓者本公司專辦各款洋貨疋頭兼接做西國女裝衣裳親到本公司或登上門裁度均屬美價今新到各色綢紗綢絨羽綢花布窗門花邊珠被毛巾手巾鈕扣及中西婦女所用香水香粉綢遮花邊笠衫手笠毛襪綿襪絲襪及帕冷衫等所有之件格外價廉現在品物甚多未能盡列如蒙惠顧請移玉步乃荷

光緒卅三年　二月　初一日　香港中環德忌笠街第拾號威頓公司啓

洋面火燭燕梳告白

啓者本行代理洋面火燭燕梳多年專保輪船來往各通商口岸兼保岸上屋宇舖棧貨物衣箱傢私等件無意外之虞倘有不測賠償快捷規矩妥善　請尊光顧請移玉至上環永樂街門牌第拾八號本分局面議

光緒廿六年　正月初六日

出貨或批

茲有屋共十間……

香港公共圖書館 HONG KONG PUBLIC LIBRARIES

雜文

睛車爲榔解　〔佩章〕

朱註謂顏路請孔子之車賣之。以爲顏子之槨。某說部謂此解於以爲二字不可通。宜改作拆開車之材料。以湊成之。特不知孔子所乘之車。其材料可能適用否耳。南方船多車少。初得此說。無不首肯。一見北省車輛。知其說亦不足信。以車之材料用木不多。必難合用也。前聞友人謂顏子初死。同門早經決議用槨厚葬。特貧而厚葬。於禮不合。且孔子於顏子感情綦深。若如今日公份之說。斷不可行。托言請車爲槨。以探其意。如果爾。則顏子既已有槨。而厚葬之舉。事出有名。故後來孔子雖不贊。仍從厚葬。如此解來。似亦有所見也。

諧噱

官場戲場　威

古人謂五日京兆。官署如傳舍耳。朱寶奎僅任郵傳部侍郎十五日。瞿芝貴僅放黑龍江巡撫十七日。朱三年間由候選道而擢侍郎。段由候補道驟而巡撫。何其得之易。而失之易耶。有某甲爲朱段兩人惜。某乙謂宦途塞翁失馬。焉知非福。某丙曰。予不見今日官場如戲場。一人之身。頃刻改易。忽而皇帝。忽而將相。忽而乞丐。忽而囚徒。觀於朱段。亦戲場之生。旦。丑。淨。何異焉。

佛印諧謔　佩章

相傳東坡佛印。善爲諧謔。一日東坡。買得海鰕一尾。適遇佛印來。恐有以餌之。將鰕擱在高處。佛印知之。而不欲明言。徐問東坡曰。你姓蘇。吾聞蘇字。魚字傍。或左或右。可以隨意安放。是否。東坡曰。此魚字。向無一定地位。左之右之。均無不可。佛印曰。左右都是要吃。何必放得這麼高。相與大笑而烹之。

雜俎

三百三十三石亭　威

福建會院署內。有三百三十三石亭。乾隆大典會試時。督學所建。今歲兩試首列士。各獻一石。而鐫其姓名於上。建此亭覆之。故又名三百三十三亭。石皆有名。如超星臘較。雞鉐。飛豹之類。各以創名之也。

無根石　威

厦門南普陀寺後一巨石。其下臨地處。空一寸許。以線穿過。長行枝穿過。中無所碍。然借人力不能移動。此亦理不可解者。

如夫人當　威

福建水師提督李潤堂廷鈺。致仕後。家于閩省泉州府。年七十五。猶有九妾。子十八人。女二十三人。九妾各出私蓄二千。於泉郡東門內。合開一當名九如。各妾每月輪値管理一月。其餘及年。閏月。所得子錢。則充公用。故其當頗利。常至九如月。蓋逐月爭期多當也。其名九如。亦取左傳如夫人之義。

輪船直往墨西哥國

啓者本公司之和列治船於三月廿四日平安到市龔打古魯埠各客俱經妥當登岸入內埠之客已於四月初九日轉搭火車載往詩紹即於四月初九日由市鱗打古魯埠開行回港計期約五月十四日可以到步準廿三日又由港開行前往墨國市鱗打古魯埠惟路程遙遠而客又志在速行特爲各客利便起見今另租有新輪船一艘名孕準於四月廿八日由港開行直往市鱗打古魯埠轉搭火車內地各埠該船堅固快捷床位寬潮通爽食茶水豐饒招呼格外妥當如貴號有意搭載附貨者請早日到本公司掛號依期附搭爲禱（該船期定本月）

廿五日出紙　廿六日點名

廿七日落船　廿八日啓行

光緒卅三年　四月　十一日　茂利輪船公司伍學焜謹啓

白

啓者現　皇家醫院及東華醫院兩處派送之痘症藥水其藥品與弟往年所派送者一樣無異諸君欲取藥水請向該兩院處取用可也

丁未年　四月初六日　弟何棣生啓

萬安公司派息告白

啓者本公司丙午年應派本息銀經已集議派息一分算定期一月初一日開派屆期請將息摺到本公司總寫字樓收取是荷此佈

丁未年　二月廿四日　司理人少敏謹啓

香港上海銀行

茲將香港附貯銀兩息項列下　計開

三個月期週息式厘半算

六個月期週息叁厘半算

十二個月期週息四厘算

一千九百零五年八月　總司理人上海總局啓

退股告白

啓者香港文咸街門牌壹百十七號永和祥參茸生意自光緒廿八年十月開張做至光緒卅三年三月廿九日止我等各股份人盡行志願別業願將名下所沾永和祥股份全盤生意招牌傢私舖底貨物貨賬項一概退出頂與股內人陳與遠堂承受當衆將永和祥生意全盤數目核算清楚我等計沾本利銀向新承受人陳與遠堂如數收妥交易清楚任由新承受人陳與遠堂用回永和祥字號如常貿易日後生意盈虧俱係新承受人陳與遠堂所得一概與我等退股人無涉以前并無揭借擔保等項至代收各埠欠賬俱係一概由前經手人支理清楚自永和祥發出各東之股份部當衆燒銷倘有未見未有燒出者日後搜出視爲廢紙特此聲明以免後論

光緒三十三年　四月　初十日

○退永和祥股份人

譚護華　馬孔懷堂　福和堂

馬積厚堂　謝汝璇　陳大成堂

黃敦厚堂　陳餘蔭堂　黃鼎儔　黃壽吾　等全啓

承股告白

啓者香港文咸街門牌壹百十七號永和祥參茸生意原係積厚堂陳大成堂馬孔懷堂陳餘蔭堂黃壽吾黃鼎儔黃敦厚堂福和號謝汝璇譚護華等集股自光緒廿八年十月開張做至光緒卅三年三月廿九日止馬積厚堂陳大成堂馬孔懷堂陳餘蔭堂黃壽吾黃鼎儔黃敦厚堂福和號謝汝璇譚護華等各股份人盡行志願別業願將永和祥字號傢私舖底貨物賬項全盤生意一概退出頂與股內人陳與遠堂承受當衆將全盤數目核算清楚馬積厚堂陳大成堂馬孔懷堂陳餘蔭堂黃壽吾黃鼎儔黃敦厚堂福和號謝汝璇譚護華等應沾本利現向新承生意人陳與遠堂如數交到馬積厚堂陳大成堂馬孔懷堂陳餘蔭堂黃壽吾黃鼎儔黃敦厚堂福和號謝汝璇譚護華等收妥交易清楚任由承受人用回永和祥字號如常貿易日後生意與經一概與退股人馬積厚堂陳大成堂馬孔懷堂陳餘蔭堂黃壽吾黃鼎儔黃敦厚堂福和號謝汝璇譚護華等無涉永和祥字號向來并無揭借擔保等項倘有此情經手是問并各埠以前滙到代收之長紙信銀亦一概由前經手人支理清楚一概與新承人陳與遠堂無涉至永和祥日前發出股份部均已撤銷倘間有覆舊未見未能銷回者日後搜出視爲廢紙特此聲明以免後論

光緒三十三年　四月　初十日

承受永和祥生意人陳與遠堂特啓

粵東長壽墟兩儀軒老舖

三蛇膽藥物遠勝麋茸鹿茸之關係。草木之精。能醫疾病。血肉之品。只長精神。然鹿補陽而麋養陰。三鞭壯陽而野豨滋陰。或陰或陽。各具一偏之性。究不如三蛇功用陰陽燮理之爲妙也。蓋三蛇有懸動力。有電氣力。故滋陰壯陽。兼擅其勝。取膽製藥。既可祛風而除痰。取肉釀酒。尤爲延年而種子。至其釀酒製藥之精。配合君臣。功參佐使。所以藥物能參造化之精微。而功力能補陰陽之不足。舍本軒藥物其誰與歸。

（行篋中要品）（種種靈效的確之能力）

○真三蛇膽油　遠勝如意油十倍　○儀製蛇果皮　男婦老少均爲萬應　○三蛇半夏末　能化痰而救暴卒　○三蛇佛手末　能舒六鬱以和肝　○三蛇川貝末　能理肺炎之熱咳　○儀製蛇南星　能開竅而治癲狂　○湯火蛇油　火傷藥到清涼　○蛇膽麗參　培元氣以固脫　○倍膽蛇樹　生產祛風保育　○蛇膽波蔻　能過醉酒反胃　○蛇膽爐甘　小兒急慢驚風　○蛇膽橘紅　老人夜後咳嗽

（總發行所在上環永樂街）

一在香港中環海傍名利客棧

一在文咸街保安泰參茸舖

植和隆

現有原庄頭大當歸頭發客

啓者本號開設歷有餘年一向專製正地道西固刀獨當歸選造成片屢蒙富商賜顧中外揚名承辦金山南洋各埠　兼有正西固剪口當歸玉加料配製能通心固血生津培養厚神補心血爲第一聖藥也亦能代驚茶用有益每大每斤減收壹毫四仙

另有　新到正大紅棗杞子　正生晒圓肉　正杭菊　原庄富歸頭等貨發客　若將此藥料配浸藥酒亦有奇功衛生之良品也士商賜顧格外從廉飛函購買價亦割一

舖在大道西高陞戲園過的一百七十五號三四樓

丁未年　三月十二日　本號謹啟

時款金銀鐘錶　鑽石各石戒指　翡翠玉金銀首飾　藥水衛生眼鏡　參茸各等銀器　精選寶石戒指

本號首在中環十餘年現遷往上環大馬路二百九十二號　貴客光顧請移玉步

十二丸庄每盒價銀一元　廿丸庄每盒價銀二元五毫

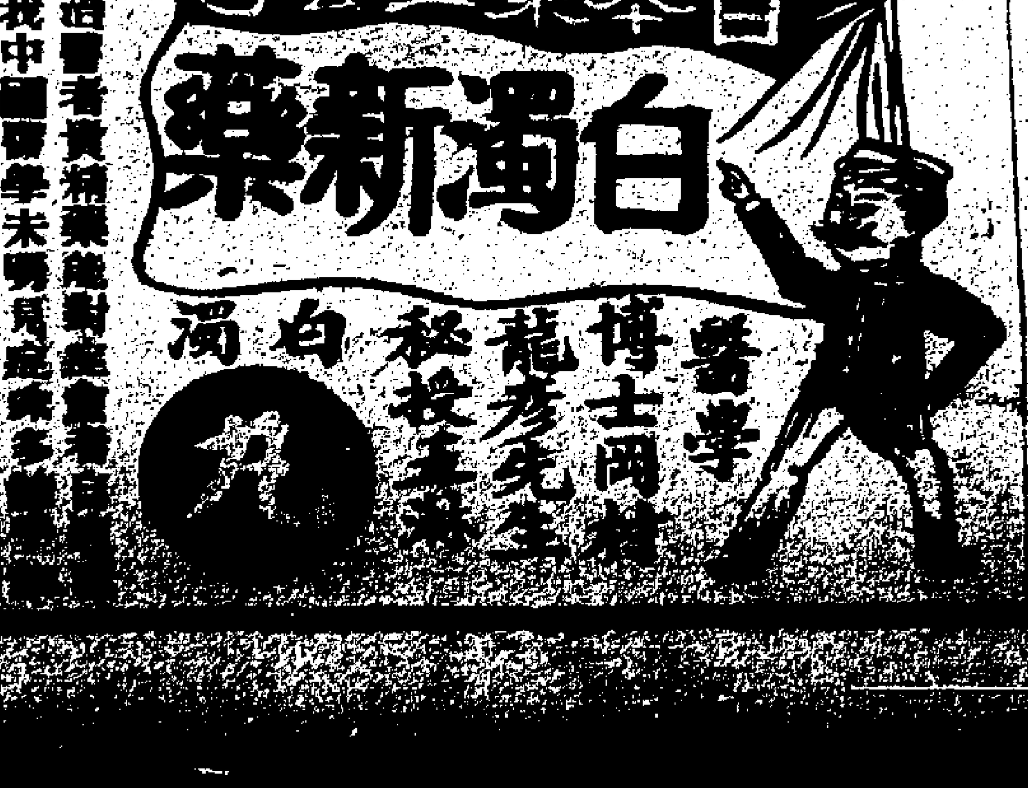

蓋有病求治醫者貴精藥貴對症故然也惟我中國醫學未明見症處多而白濁一門各家藥丸雖多而能……故徒呼奈何今日本醫學大明……司特請岡村龍彥先生生平研求……之淋濁秘方配製成藥百發百中……論新久效驗立見此丸所……欲早離苦海快來……

威行　威棧　自辦　上好　金鏢　金錶　問鐘

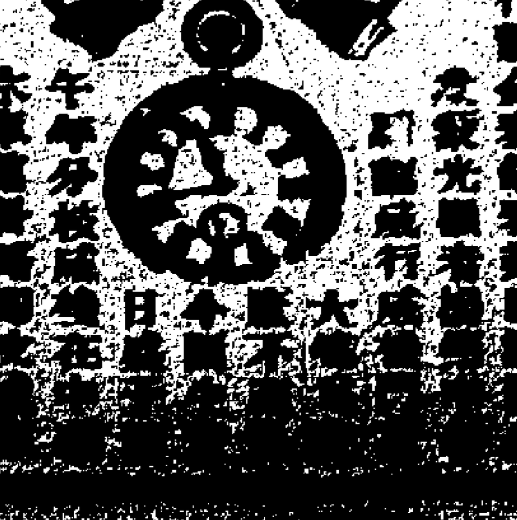

招租

茲有皇后大道中街門牌三十七號三……一間出賃……亦可如有合意者請向……

丙午年　十二月　初八日啓

霍近參鐘表首……

本行開十年……一千九百零五年八月……

廣智錄

丁未年 肆月 拾陸日 附錄

張大鵬白濁丸

此丸治白濁黃血濁沙淋蝕瘡頭痛濕熱下注腫痛一服痊愈重一二劑取功清恭送下每盒五毫上環大馬路弍百十七號煥記樓左隣第四間

張大鵬始創 扶元搜毒藥膠

此膠解毒保法有益真元兼胃統治花柳各症服用一料毒清痊癒收効至速[illegible]

生華陀張大鵬 老手醫花柳

包醫淋症濁日全愈毒列 止白濁三日 醫疳疔五日 消毛瘀三日 愈骨痛三日 醫痔漏半月

敬頌張大鵬

張大鵬先生醫術妙手回春毒藥入化往往刀圭不用奏技者然久已傳譽香江名噪海外矣呼先生者無論尊貴不啻稱爲生華陀惟是先生不敢自矜秘籍探術沛盧鵬仍自謂不如古人謙德也余頭患瘰疬如核如棗眠食俱廢蒙先生為石瑩諸內外兼治不越旬日病己霍然自謝無以報先生惟有示矢弗諼敬告同胞俾知所趨向云爾

丙午年 二月 十一日 邑黃錦芳拜譽

劇盜遺嘯 第十九回 白四四

香港華字日報刊 複刻必究

將已羞辱且以爲他又必知金史露一同在座他方此時乃至梨園因金昔日曾在他手上漏網而出實越想越氣怒氣衝天一意不發直立起來其意蓋欲當衆觀劇之熱鬧場突前揪他痛毆一場以作舊仇之報復心懷此意亦不以一會說華露露知至金史驚斯時則顏色時白時青更比買尤爲失色便欲一時歸去雖戲亦不欲看華見二人面色一時大變乃驟問之曰爾二人究因何事忽爾有悶悶不樂之容殆因有所長憾于此外洋人乎何若坐不安席也買切齒恨曾曰我豈是有所長憾我斯時正欲與他曾未終即作挺步而前之勢華即阻之曰爾復仇之氣如此急迫爲有何事與之交涉儘在別地有機可乘何必當此衆人屬目之地竟因他接待爾不好果復爾仇似覺太過又對金曰金小姐胡勿歸座爾亦于侯爵有惡感情乎我見爾手足俱顫頭難索解金口中喃喃語不分明久之始細語曰[illegible]甚我在此殊覺不適華曰雖然今天氣熱度稍高然尚有時刻可以往外邊曠地一吸空氣或趁此時入園內一行亦未嘗不可金曰我要涼涼去俟回時然後看戲買是時見得朋友有意與之解圍憤火著急稍熄金則更有一層意想欲確知獄內之女伶是否與買驕惜有交涉因此聞華記者說起即歡欣欲往買知金史意對于侯爵本極不平亦欲借勢往外閒行即告歸不暮入座于是二人隨華而起金類行欲蓋上外掛因曾引人外出華曰想外間天氣亦非甚冷乃各將外掛置于坐位直望戲園後座而行守門人一見華記者來意甚歡迎華以金錢一枚擲置其手乃相買而語之曰此爲本報之同事守門人點首不置復問曰此位姑娘又是誰華曰亦是本報之人守門人遂呼曰可以遂取匙開門華乃以手扶金史實恰報而下買隨後而行旣轉入內邊四面黑暗華曰奇哉我來此不下二十餘次今竟不知我在何處三人目中均不見一物只聞得場上

雜文

瞻東爲椰解 [偶筆]

[illegible]孔子之事實乎。以爲顫子[illegible]

然惟人力不能移動。此亦理不可解者。

如夫人當[illegible]戚

福建水師提督李潤螢匪鈺。致仕後。寓于閩省泉州府。年七十五。猶有九妾。予十[illegible]

真光公司洋貨 不二價

啟者本公司與創以來切實 貴客賜顧現屆夏令經預早備辦各款男女線笠衫線笠褲珠被金山氈男女綢遮頂幼雲白草帽上等白帆布鞋靴膠鞋膠靴皮鞋皮靴鮮花香水香梘手巾線襪糖菓餅干凡夏令所需之物式式俱備照舊 貴客賞鑒採擇務以取價從廉確系童叟無欺伏望[illegible]惠然肯來怡然照顧是荷鋪在香港中環大馬路水車館右側第七間門牌壹百六十四號

光緒卅三年 二月 十九日 香港中環大馬路真光公司謹啟

西醫何樂琴

統理大小內外兒婦接生等科館在大道中四十九號奇新式樓

本館德律風六百一十八號

光緒卅三年 二月初三日 十三 西醫何樂琴啟

正和堂告白

啟者本堂開設生意已閱十有餘年貨真價實之公道起見今[illegible]在西門牌第三號即大[illegible]后見所有貨物價錢均照本堂一式口[illegible]無揭借揭保如有影仔情等再本堂[illegible]者未及週知故特登報告白[illegible]

光緒卅三年 十二月 廿二日 香港正和堂主人啟

任俠小說紅茶花

是書乃法人朱保高比著寫一美人爲在劇場中之俠士金伯連以與人賭[illegible]九死一生[illegible]辛元[illegible]大白一無[illegible]其中變幻不測情節[illegible]實出意表現時風行海內之奇書寓美人手筆也[illegible]人自春苑亦朱保高比所著也每套六毫[illegible]總售處威靈頓街華字日報 聚珍書樓 本港各書局均有寄售 羊城雙門底開新公司 商務書局

重慶戲園

華記實采南歌童子班

(十六日演人送子)

○正本 荆軻刺秦王

○晚連下 廿夫人割目 高漸離拜將

價 床位銀八毫 對號位銀四毫二 椅位銀七十 板位銀二十

夜 貴妃床銀一元 床位銀八毫半 對號位銀四毫 椅位銀一毫 板位銀三十

退股告白

啟者香港文咸街門牌壹百十七號永和祥參茸生意自光緒廿八年十月開張做至光緒卅三年三月廿九日止我等各股份人盡行志願[illegible]

粵東長壽墟兩儀軒老舖

三蛇膽藥物遠勝鹿茸鹿茸之補係草木之皆能醫疾病。血肉之品。足長精神。然鹿補陽而壓養陰。三鞭壯陽而野狎滋陰。或陰或陽。各具一偏之性。究不如三蛇功用[illegible]

霍近拿鐘表首[illegible]

本行歷十年來向在上海[illegible]貨美價實中外馳名今遷往大[illegible]直街右手便 請者光顧[illegible]

一千九百零五年八月[illegible]號

啟者三[illegible] 三月廿一日 美商香港[illegible]

請防假冒特別廣告

啟者本公司之天平嘜華裝樹膠鞋既極合用均係由英國到并非雜美國貨物[illegible]請[illegible]謹此布告

三井洋行龍嘜蜜蜂嘜烟仔廣告

啟者本行之香烟仔[illegible]日本政府許[illegible]其味香[illegible]

光緒三十二年十一月廿七日 香港日商三井洋行謹啟

畢家頂祝

華商莊君文和廼源棧之東主也居雲何街光之支那街門牌第三十大號多財善賈名譽[illegible]居是邦者僉稱羨其於拿麻士大醫生[illegible]補丸之功效知之最悉故僅之最[illegible]原故詳列于下以供 青鑒諸君閱之[illegible]怪其然也○莊君云 睢內向患血虧之症今腹起一硬塊遂致痛楚來無定兩脅腰腹[illegible]則輕從口來或則經由大便而下每遇[illegible]痛極不能下床屢延名醫診治迄無少效[illegible]拿麻士大醫生紅色補丸功效神奇不可[illegible]遂買數瓶着睢內照方吞服服後不久便[illegible]有轉機日愈一日是以一而再服直至痛止[illegible]胃口復開顏色光亮而後已各戚友見[illegible]病愈神速驚爲見所未見細詢愈病秘方[illegible]將此丸之功用對伊等詳述焉莊君又云[illegible]

莊文和翁

詳述紅丸功用

[illegible]後亦奏效如神大便調勻因此之故[illegible]九六七十瓶凡親串中如有病者[illegible]他各人服之無不靈驗云云此丸之有功於人者豈獨婦女哉凡血虧已極○按莊君莊夫人之恙原由血虧不足且因血有邪毒所致[illegible]士大醫生紅色補丸而清之補之去其[illegible]新故奏効神速有如此此丸專[illegible]愈一切 血枯 精滯 肝木不和 [illegible]悸 頭痛 神衰 先天不足 後天失宜 風濕骨痛 左癱右瘓 腳氣攻心 腰[illegible]痰 山林瘴氣 諸般瘡科 婦女經水[illegible]男子操勞過度 酒色傷身并病後失[illegible]服之亦見回天之效各處藥店均有發售[illegible]向石叻洋遠第一廣吊柁腳 拿麻士醫生[illegible]藥局探買亦可 每一樽價銀一元五角 六樽價銀八大元 不論遠近一律不[illegible]再者此丸乃英國名醫數十年考究[illegible]秘而本藥局又係美商之業合并聲明

(香港華字日報代售)

發榮銅鐵

本號專辦外國[illegible]

丁未年 四月 廿二日